Objekttyp: **Advertising**

Zeitschrift: **Stultifera navis : Mitteilungsblatt der Schweizerischen Bibliophilen-Gesellschaft = bulletin de la Société Suisse des Bibliophiles**

Band (Jahr): **5 (1948)**

Heft 1-2

PDF erstellt am: **27.05.2024**

Nutzungsbedingungen

Die ETH-Bibliothek ist Anbieterin der digitalisierten Zeitschriften. Sie besitzt keine Urheberrechte an den Inhalten der Zeitschriften. Die Rechte liegen in der Regel bei den Herausgebern.
Die auf der Plattform e-periodica veröffentlichten Dokumente stehen für nicht-kommerzielle Zwecke in Lehre und Forschung sowie für die private Nutzung frei zur Verfügung. Einzelne Dateien oder Ausdrucke aus diesem Angebot können zusammen mit diesen Nutzungsbedingungen und den korrekten Herkunftsbezeichnungen weitergegeben werden.
Das Veröffentlichen von Bildern in Print- und Online-Publikationen ist nur mit vorheriger Genehmigung der Rechteinhaber erlaubt. Die systematische Speicherung von Teilen des elektronischen Angebots auf anderen Servern bedarf ebenfalls des schriftlichen Einverständnisses der Rechteinhaber.

Haftungsausschluss

Alle Angaben erfolgen ohne Gewähr für Vollständigkeit oder Richtigkeit. Es wird keine Haftung übernommen für Schäden durch die Verwendung von Informationen aus diesem Online-Angebot oder durch das Fehlen von Informationen. Dies gilt auch für Inhalte Dritter, die über dieses Angebot zugänglich sind.

Ein Dienst der *ETH-Bibliothek*
ETH Zürich, Rämistrasse 101, 8092 Zürich, Schweiz, www.library.ethz.ch

http://www.e-periodica.ch

Clichés
SCHWITTER A-G
BASEL · ZÜRICH

NEUERSCHEINUNG

Emanuel Stickelberger

DER GROSSMAJOR VON CULLY

Ein Bild zur Schweizergeschichte.

Mit 17 Illustrationen von Gunter Böhmer.
Gebunden ca. Fr. 9.50

Das neueste Werk des Dichters, in welchem er das Schicksal und den Märtyrertod Major Davels, des Vorkämpfers für die Befreiung der Waadt aus dem Untertanenverhältnis zu Bern, schildert.

Die Herausgabe einer numerierten Ausgabe auf Büttenpapier ist vorgesehen.

Emanuel Stickelberger

GESAMMELTE WERKE

in zwölf Einzelbänden in braun Ballonleinen gebunden. Bereits erschienen sind:

Der Reiter auf dem fahlen Pferd
Subskriptionspreis Fr. 14.– Einzelpreis 15.50

Holbein in England
Subskriptionspreis Fr. 11.50 Einzelpreis 12.80

Künstler und König
erscheint in Kürze in der Gesamtausgabe

So mannigfaltig das Werk Stickelbergers sich darbietet, durch alle seine Horizonte zieht das Ethos eine unbestechliche Bahn: der fest gegründete Glaube, daß über dem Ablauf alles Geschichtlichen die Hand Gottes walte. Kraft seines starken künstlerischen Gefüges wird das Werk Stickelbergers bestehen und beglücken, so lange das Gesetz des Sittlichen, die humanen Maße des Schönen und Guten die Marschrichtung der Menschheit bestimmen.

(Dr. Karl Schwarber, Oberbibliothekar der Universitätsbibliothek Basel.)

In allen Buchhandlungen

VERLAG HUBER & CO
FRAUENFELD

Schöne alte Bücher
Wissenschaftliches Antiquariat
Erstausgaben Illustrierte Werke
Alte Musik Helvetica
Autographen Portraits

Antiquariat
Haus der Bücher A.-G.
Erasmushaus
Basel, Bäumleingasse 18

Kataloge auf Wunsch
Ankauf – Auktionen

Der Buchbinder.

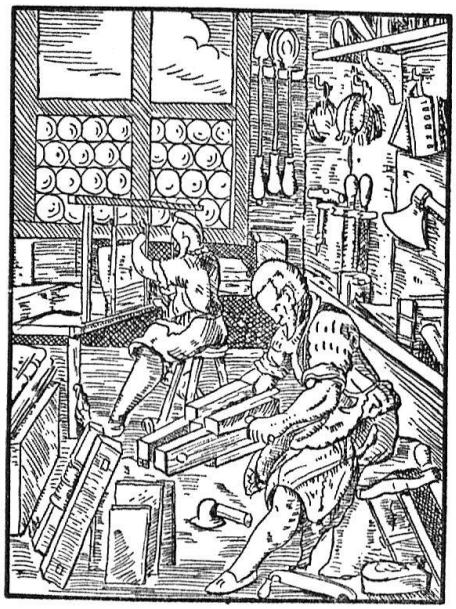

E. Schroth, Basel.

Eisengasse 5 – Telephon 49662

BIOGRAPHISCHE WERKE

Werner Kaegi · Jacob Burckhardt. Band I: Frühe Jugend und baslerisches Erbe. 606 Seiten. Mit 26 Bildtafeln und einem Frontispiz. Ganzleinen Fr. 36.–

R. W. Chambers · Thomas Morus. Deutsche Übertragung von J. E. Nenninger, 486 Seiten. Mit 8 Bildtafeln. Ganzleinen Fr. 24.–

J. Huizinga · Erasmus. Deutsche Übersetzung von Werner Kaegi. Originalausgabe mit Holz- und Metallschnitten von Hans Holbein d. J. 248 Seiten. Ganzleinen Fr. 25.–

Gerhard Haug · Verlaine. Die Geschichte des Armen Lelian – Leben – Dichtung – Bekenntnisse – Briefe. 356 Seiten. Mit 21 Abbildungen im Text und auf Tafeln. Ganzleinen Fr. 18.–

BENNO SCHWABE & CO · VERLAG · BASEL

GRAPHIK UND ZEICHNUNGEN DES XV.–XX. JAHRHUNDERTS. Über 600 ausgewählte Original-Holzschnitte, Radierungen, Lithos und Handzeichnungen, viele aus berühmten Sammlungen. 80 Seiten. Mit über 100 Abbildungen im Text und auf Tafeln. *Preis: Fr. 5.–* Ausführliche Beschreibungen von Werken von Beham, Dürer, Ostade, Rembrandt, G. B. Castiglione, F. Zuccarelli, Edelinck, Hollar, Rudolf Meyer-Zürich, Delacroix, Corinth, Liebermann, Schiele, Klimt, Meryon, Klinger, Kubin, Ludw. Richter, und anderen. *L'Art Ancien S. A., Antiquariat, Bleicherweg 20, 1. Stock, Zürich 2, Telephon Nr. (051) 25 34 43*

KATALOG NR. XXXV

Basler Schnitt von ca. 1486

BRANNER'S BIBLIOFILE ANTIKVARIAT A/S

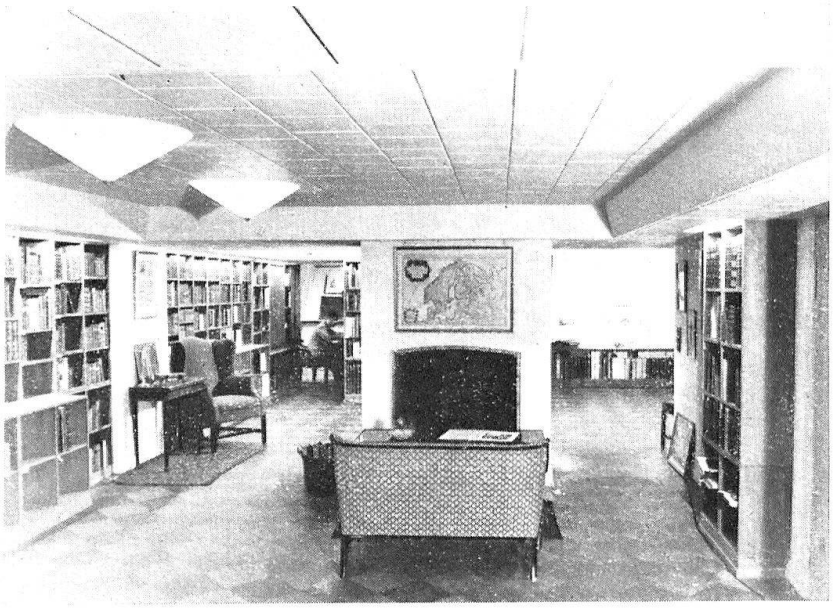

Branner's Boghus · Kopenhagen K (Dänemark)

Der intimste Sammelplatz im Norden, wo der Bibliophile in frei zugänglichen Regalen auswählen kann

Handschriften; Inkunabeln; illustrierte Bücher des 15.–20. Jahrhunderts; Erstausgaben; wertvolle Bucheinbände; Kupferstichwerke; Klassiker der Wissenschaft; japanische Holzschnitte; dekorative, kolorierte Blumen- und Vogelstiche; Kostümblätter Alte Landkarten

Kataloge und Listen kostenlos auf Verlangen

29, St. Kongensgade, Tel. Central 4625

FÜR
BIBLIOPHILE
AUSGABEN

CLICHÉS

VON

HÜGIN & SPRENGER
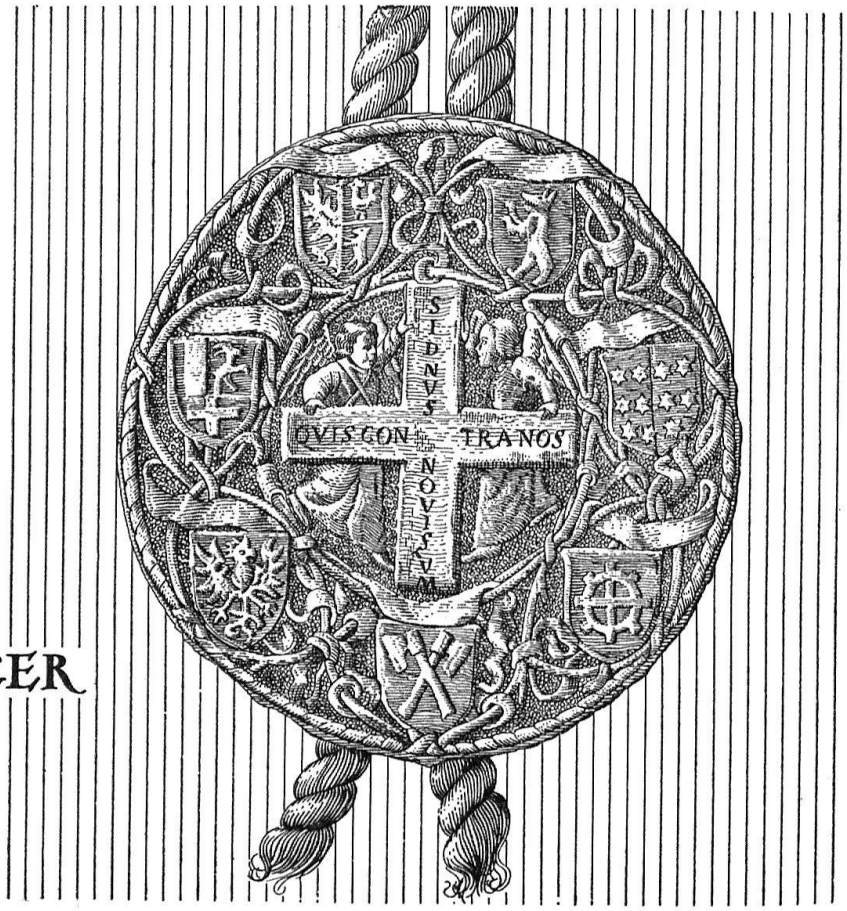
BASEL
RIEHENSTRASSE 51
TELEPHON 25909