Bilderbogen zur Jahrestagung der Schweizerischen Bibliophilen-Gesellschaft in Genf vom 27. bis 29. September 1968

Objekttyp: **Appendix**

Zeitschrift: **Librarium : Zeitschrift der Schweizerischen Bibliophilen-Gesellschaft = revue de la Société Suisse des Bibliophiles**

Band (Jahr): **11 (1968)**

Heft 2

PDF erstellt am: **05.06.2024**

Nutzungsbedingungen

Die ETH-Bibliothek ist Anbieterin der digitalisierten Zeitschriften. Sie besitzt keine Urheberrechte an den Inhalten der Zeitschriften. Die Rechte liegen in der Regel bei den Herausgebern.
Die auf der Plattform e-periodica veröffentlichten Dokumente stehen für nicht-kommerzielle Zwecke in Lehre und Forschung sowie für die private Nutzung frei zur Verfügung. Einzelne Dateien oder Ausdrucke aus diesem Angebot können zusammen mit diesen Nutzungsbedingungen und den korrekten Herkunftsbezeichnungen weitergegeben werden.
Das Veröffentlichen von Bildern in Print- und Online-Publikationen ist nur mit vorheriger Genehmigung der Rechteinhaber erlaubt. Die systematische Speicherung von Teilen des elektronischen Angebots auf anderen Servern bedarf ebenfalls des schriftlichen Einverständnisses der Rechteinhaber.

Haftungsausschluss

Alle Angaben erfolgen ohne Gewähr für Vollständigkeit oder Richtigkeit. Es wird keine Haftung übernommen für Schäden durch die Verwendung von Informationen aus diesem Online-Angebot oder durch das Fehlen von Informationen. Dies gilt auch für Inhalte Dritter, die über dieses Angebot zugänglich sind.

Ein Dienst der *ETH-Bibliothek*
ETH Zürich, Rämistrasse 101, 8092 Zürich, Schweiz, www.library.ethz.ch

http://www.e-periodica.ch

BILDERBOGEN ZUR JAHRESTAGUNG
DER SCHWEIZERISCHEN BIBLIOPHILEN-GESELLSCHAFT IN GENF
VOM 27. BIS 29. SEPTEMBER 1968

Lise Girardin, Stadtpräsidentin von Genf, am festlichen Bankett im Hotel «La Résidence», im Gespräch mit dem neuen Präsidenten der Gesellschaft, Prof. Dr. Dietrich W. H. Schwarz

Der scheidende Präsident, Dr. Paul Scherrer-Bylund, und seine Gattin

Dr. h.c. Martin Bodmer, neues Ehrenmitglied der Gesellschaft, unterhält sich mit Hans Th. Schmitz-Otto, Vorstandsmitglied der Bibliophilen-Gesellschaft Köln

Der Direktor der Bibliothèque publique et universitaire, Marc-Aug. Borgeaud (rechts), Direktor Max Gamper, Schweizerische Kreditanstalt Genf (Mitte), und Carl Off, Hamburg (links)

Im Hof des Château de Coppet: Jean-René Bory, Konservator des Museums, und Konrad Kahl, Schreiber unserer Gesellschaft

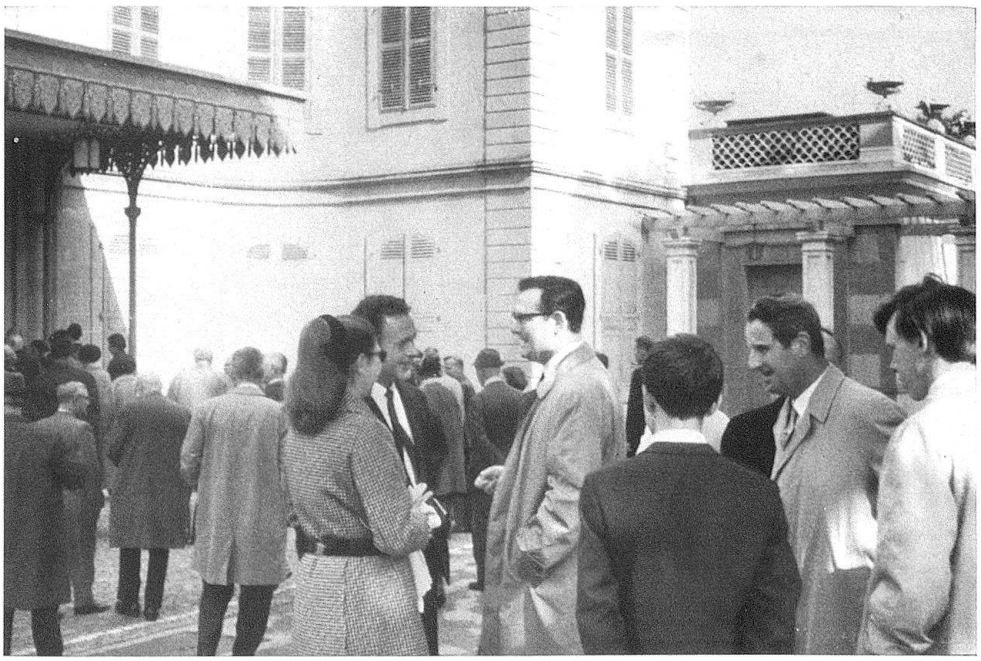

Angeregte Gespräche vor dem Landhaus «La Grange»

Vor dem Mittagessen im Parc des Eaux-Vives: v.l.n.r. Frau Martin Bodmer, Mme le Maire L. Girardin, Frau C. Ulrich und Dr. Albert Reinhart

Kontakte über die Grenze: Dr. H. R. Bosch, Zürich, und Frau Marga Goering, Nürnberg

Die Photos wurden uns freundlicherweise von Frau K. Schmitz-Otto, Köln, zur Verfügung gestellt, und wir möchten ihr dafür herzlich danken.