Objekttyp: **FrontMatter**

Zeitschrift: **Lenzburger Neujahrsblätter**

Band (Jahr): **14 (1943)**

PDF erstellt am: **04.06.2024**

Nutzungsbedingungen

Die ETH-Bibliothek ist Anbieterin der digitalisierten Zeitschriften. Sie besitzt keine Urheberrechte an den Inhalten der Zeitschriften. Die Rechte liegen in der Regel bei den Herausgebern.
Die auf der Plattform e-periodica veröffentlichten Dokumente stehen für nicht-kommerzielle Zwecke in Lehre und Forschung sowie für die private Nutzung frei zur Verfügung. Einzelne Dateien oder Ausdrucke aus diesem Angebot können zusammen mit diesen Nutzungsbedingungen und den korrekten Herkunftsbezeichnungen weitergegeben werden.
Das Veröffentlichen von Bildern in Print- und Online-Publikationen ist nur mit vorheriger Genehmigung der Rechteinhaber erlaubt. Die systematische Speicherung von Teilen des elektronischen Angebots auf anderen Servern bedarf ebenfalls des schriftlichen Einverständnisses der Rechteinhaber.

Haftungsausschluss

Alle Angaben erfolgen ohne Gewähr für Vollständigkeit oder Richtigkeit. Es wird keine Haftung übernommen für Schäden durch die Verwendung von Informationen aus diesem Online-Angebot oder durch das Fehlen von Informationen. Dies gilt auch für Inhalte Dritter, die über dieses Angebot zugänglich sind.

Ein Dienst der *ETH-Bibliothek*
ETH Zürich, Rämistrasse 101, 8092 Zürich, Schweiz, www.library.ethz.ch

http://www.e-periodica.ch

LENZBURGER NEUJAHRS BLÄTTER 1943

Inhalt der bisher erschienenen Neujahrsblätter

1930 Zum Geleit. Edward Attenhofer. – Unser Aabach. Dr. A. Güntert. – Sprüche. Sophie Haemmerli-Marti. – Pestalozzi in Lenzburg. Adolf Haller. – Der Brand von Lenzburg. S. Weber. – Zwei Gedichte. Nold Halder. – Die Geschichte der Orgel in der reformierten Kirche zu Lenzburg. Emil Braun. – Sprüche. Sophie Haemmerli-Marti. – Die Conservenfabrik. Max Steidle. – Ein altes Lenzburger-Spiel I. Nold Halder. – Sprüche. Sophie Haemmerli-Marti. – Lenzburger Ortschronik. Elisabeth Braun.

1931 Heimweh. Frank Wedekind. – Die Aabachgesellschaft. Dr. A. Güntert. – Königin Hortense und die Effinger von Wildegg. Edward Attenhofer. – Vier Gedichte. Sophie Haemmerli-Marti. – Berühmte Lenzburger Sängerinnen: I. Anna Walter-Strauß. Emil Braun. – Ein altes Lenzburger-Spiel II. Nold Halder. – Graue Tage. Heinrich Geißberger. – Lenzburger Ortschronik. Elisabeth Braun.

1932 Die Gysulafluh. A. E. Fröhlich. – Der Kranz. Martha Ringier. – 's Unglück. Sophie Haemmerli-Marti. – Berühmte Lenzburger Sängerinnen: II. Fanny Hünerwadel. Emil Braun. – Drei Gedichte. Margarethe Kieser. – 50 Jahre Wisa-Gloria-Werke Lenzburg. H. Widmer-Neeser. – Ebigs Für. Sophie Haemmerli-Marti. – Bezirksarzt Max Haemmerli †. Dr. Anna Kelterborn-Haemmerli. – Abschied. Sophie Haemmerli-Marti. – Winterbräuche in Lenzburg und Umgebung. Edward Attenhofer. – Chlausspruch für di Chlyne. Edward Attenhofer. – Erinnerungen von J. H. Rivett-Carnac. (E. Schlatter.) – Lenzburger Ortschronik. Elisabeth Braun.

1933 Alte Stadt. H. A. Huttig. – My erscht Schatz. Martha Ringier. – De Fridisrichter. Sophie Haemmerli-Marti. – Ein Brief. Frank Wedekind. – Berühmte Lenzburger Sängerinnen: III. Erika Wedekind. Emil Braun. – So wird es sein. Arnold Büchli. – Christian Lippe (1779–1853), Erzieher auf Schloß Lenzburg. Edward Attenhofer. – Lenzburger Jugendfest. Heinrich Geißberger. – Von der „Alten Bleiche". Susanna Wirz. – Herbst. Heinrich Geißberger. – Lenzburger Ortschronik. Elisabeth Braun.

1934 Der Römerstein. Arnold Büchli. – Die Grafen, das Schloß und die Stadt Lenzburg. Gonzague de Reynold (E. Schlatter). – Der Römerstein bei Lenzburg. Fr. Otte. – Der Römerstein. Mathias Hefti-Gysi. – Der erratische Block. J. V. Scheffel. – Berühmte Lenzburger Sängerinnen: IV. Clara Wirz-Wyß. Emil Braun. – 's Läbe. Sophie Haemmerli-Marti. – Die Lenzburger Mohrenwäsche. Edward Attenhofer. – Sprüche. Rudolf Ringier. – Dr. med. Gustav Leimgruber †. H. Hänny. – Lenzburger Ortschronik. Elisabeth Braun. – Erwachen. Sophie Haemmerli-Marti.

1935 Häimet. Edward Attenhofer. – Grund und Untergrund von Lenzburg, I. Teil. Mathias Hefti-Gysi. – Pädagogische Aphorismen. Joh. Burkart. – Römisches aus Lenzburg. Dr. R. Laur-Belart. – Die keltischen Bronzekannen von Lenzburg. Prof. Dr. Paul Jacobsthal. – Auf dem Goffersberg. A. Riemeyer. – Ein spanischer Emigrant in Lenzburg vor hundert Jahren. Fanny Oschwald-Ringier †. – Häizue. Martha Ringier. – De Pfifferkönig. Sophie Haemmerli-Marti. – 500 Jahre Ziegeleiwesen in Lenzburg. Nold Halder. – 's Muttfüür. Martha Ringier. – Lenzburger Ortschronik. Elisabeth Braun.

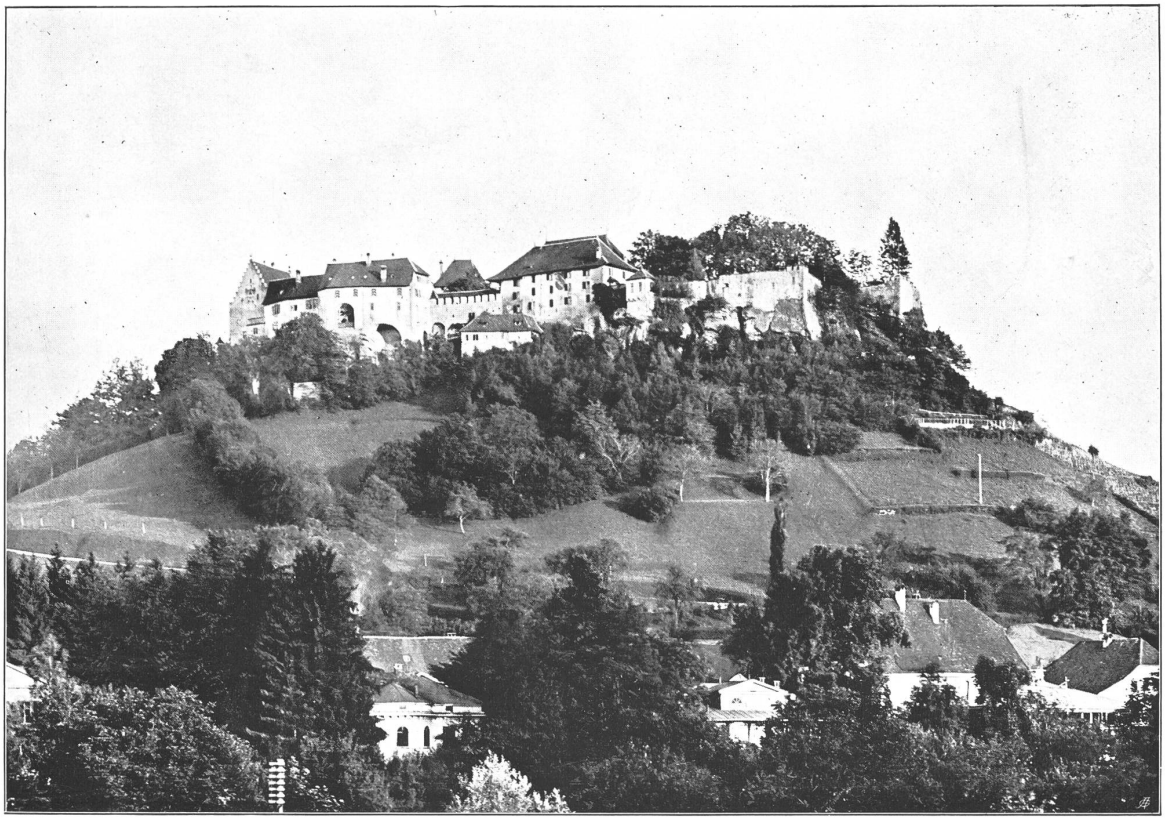

Schloß Lenzburg von Norden um 1900 (Aufnahme A. Rohr, Lenzburg)

LENZBURGER NEUJAHRS BLÄTTER 1943

HERAUSGEGEBEN VON DER VEREINIGUNG FÜR NATUR UND HEIMAT VON LENZBURG UND UMGEBUNG