Zum Andenken an den Hochw. Herrn Dr. Eduard Wyrsch : Pfarrer in Galgenen

Objekttyp: **Obituary**

Zeitschrift: **Marchring**

Band (Jahr): **4 (1965)**

Heft 4

PDF erstellt am: **27.05.2024**

Nutzungsbedingungen

Die ETH-Bibliothek ist Anbieterin der digitalisierten Zeitschriften. Sie besitzt keine Urheberrechte an den Inhalten der Zeitschriften. Die Rechte liegen in der Regel bei den Herausgebern.
Die auf der Plattform e-periodica veröffentlichten Dokumente stehen für nicht-kommerzielle Zwecke in Lehre und Forschung sowie für die private Nutzung frei zur Verfügung. Einzelne Dateien oder Ausdrucke aus diesem Angebot können zusammen mit diesen Nutzungsbedingungen und den korrekten Herkunftsbezeichnungen weitergegeben werden.
Das Veröffentlichen von Bildern in Print- und Online-Publikationen ist nur mit vorheriger Genehmigung der Rechteinhaber erlaubt. Die systematische Speicherung von Teilen des elektronischen Angebots auf anderen Servern bedarf ebenfalls des schriftlichen Einverständnisses der Rechteinhaber.

Haftungsausschluss

Alle Angaben erfolgen ohne Gewähr für Vollständigkeit oder Richtigkeit. Es wird keine Haftung übernommen für Schäden durch die Verwendung von Informationen aus diesem Online-Angebot oder durch das Fehlen von Informationen. Dies gilt auch für Inhalte Dritter, die über dieses Angebot zugänglich sind.

Ein Dienst der *ETH-Bibliothek*
ETH Zürich, Rämistrasse 101, 8092 Zürich, Schweiz, www.library.ethz.ch

http://www.e-periodica.ch

Marchring

VOLKS- UND HEIMATKUNDE
DER LANDSCHAFT MARCH

1965 | 4. Jahrgang | Nummer 4

Zum Andenken an den Hochw. Herrn Dr. Eduard Wyrsch

Pfarrer in Galgenen

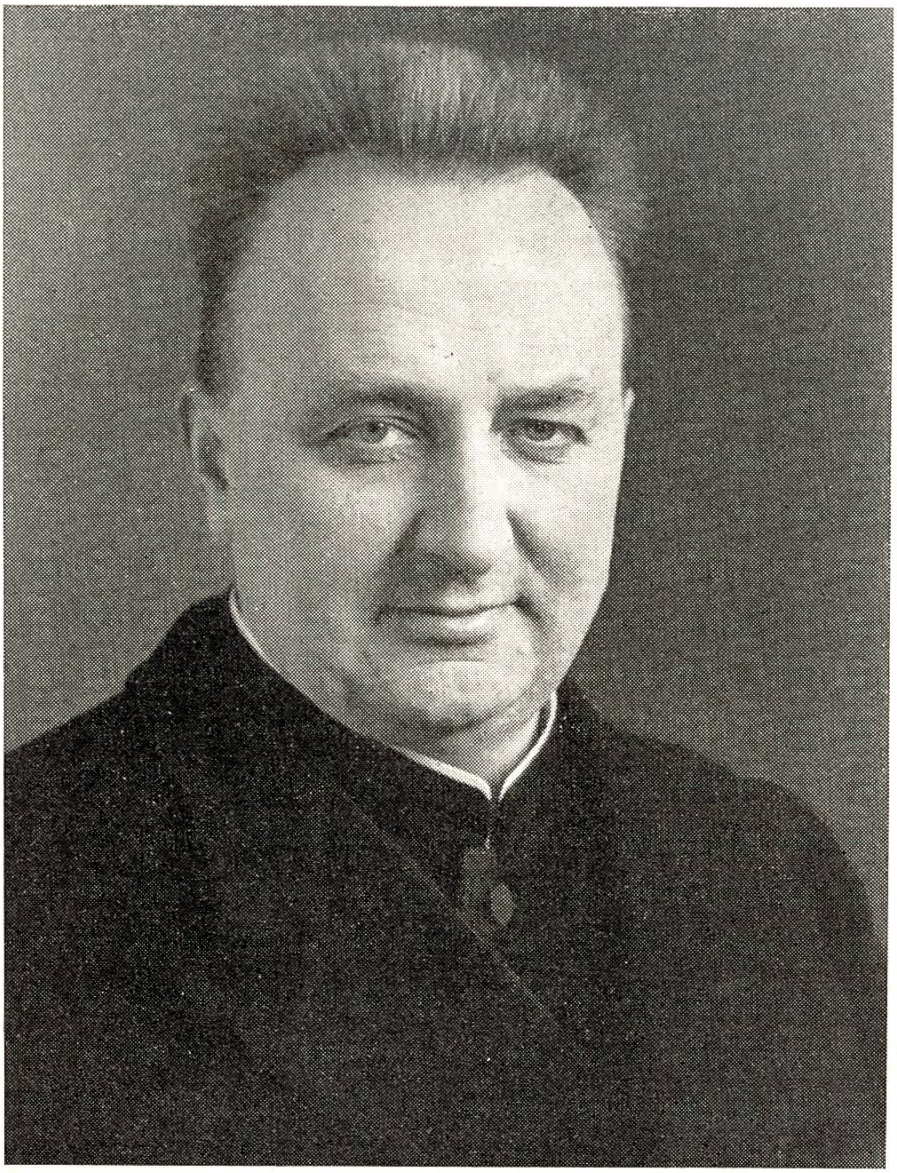

Geboren
am 31. März 1896
in Buochs

Priesterweihe
am 18. Juli 1920
in Chur

Studium in Rom
1920—1925

Pfarrer in Dallenwil
1925—1931

Pfarrer in Galgenen
1931—1965

Heimgegangen
am 9. April 1965

O Christ König,
komm zu uns
mit dem Frieden!