Mitteilungen

Objekttyp: **Group**

Zeitschrift: **Starke Jugend, freies Volk : Fachzeitschrift für Leibesübungen der Eidgenössischen Turn- und Sportschule Magglingen**

Band (Jahr): **10 (1953)**

Heft 11

PDF erstellt am: **24.05.2024**

Nutzungsbedingungen

Die ETH-Bibliothek ist Anbieterin der digitalisierten Zeitschriften. Sie besitzt keine Urheberrechte an den Inhalten der Zeitschriften. Die Rechte liegen in der Regel bei den Herausgebern.
Die auf der Plattform e-periodica veröffentlichten Dokumente stehen für nicht-kommerzielle Zwecke in Lehre und Forschung sowie für die private Nutzung frei zur Verfügung. Einzelne Dateien oder Ausdrucke aus diesem Angebot können zusammen mit diesen Nutzungsbedingungen und den korrekten Herkunftsbezeichnungen weitergegeben werden.
Das Veröffentlichen von Bildern in Print- und Online-Publikationen ist nur mit vorheriger Genehmigung der Rechteinhaber erlaubt. Die systematische Speicherung von Teilen des elektronischen Angebots auf anderen Servern bedarf ebenfalls des schriftlichen Einverständnisses der Rechteinhaber.

Haftungsausschluss

Alle Angaben erfolgen ohne Gewähr für Vollständigkeit oder Richtigkeit. Es wird keine Haftung übernommen für Schäden durch die Verwendung von Informationen aus diesem Online-Angebot oder durch das Fehlen von Informationen. Dies gilt auch für Inhalte Dritter, die über dieses Angebot zugänglich sind.

Ein Dienst der *ETH-Bibliothek*
ETH Zürich, Rämistrasse 101, 8092 Zürich, Schweiz, www.library.ethz.ch

http://www.e-periodica.ch

A.Z. BIEL

Starke Jugend Freies Volk

Monatsschrift
der Eidgenössischen Turn- und
Sportschule (ETS.) in Magglingen

Magglingen, im November 1953 | Abonnementspreis Fr. 2.30 pro Jahr | Einzelnummer 20 Rp. | 10. Jahrgang | Nr. 11

Gedanken zur kommenden Skisaison

Jede Sportart kennt ihre Spielregeln. Ein Schiedsrichter sorgt dafür, dass diese Gesetze auf dem Spielfeld eingehalten werden. Kennst du eine andere Sportart, in der auf dem Sportfeld ein solches Chaos, eine solche Undiszipliniertheit und Rücksichtslosigkeit geduldet wird wie auf dem Skifeld?

Ein Pistenraser zum andern, nach einer tollen Abfahrt: „Wir sind wieder einmal heil durchgekommen!"

Der gute Skifahrer hält an, wenn er sich müde fühlt. Beim schlechten Fahrer fährt es weiter.

Nicht die Skier sollen dir Befehle erteilen, sondern du befiehlst ihnen, wo sie jetzt durchzugehen haben!

Merkwürdig: der gute und erfahrene Skifahrer gibt vor einer Abfahrt immer die vorsichtigsten Ratschläge.

Welche Freude löst doch ein Sturz des Skilehrers bei Anfängern aus!
Gönnen wir ihnen diese Freude! Du wirst sehen, dass sie nachher wieder viel mehr mitmachen.

O Skifahren, welch göttliches Spiel bist du!

Valentin Baer, SI.

Aus dem Inhalt
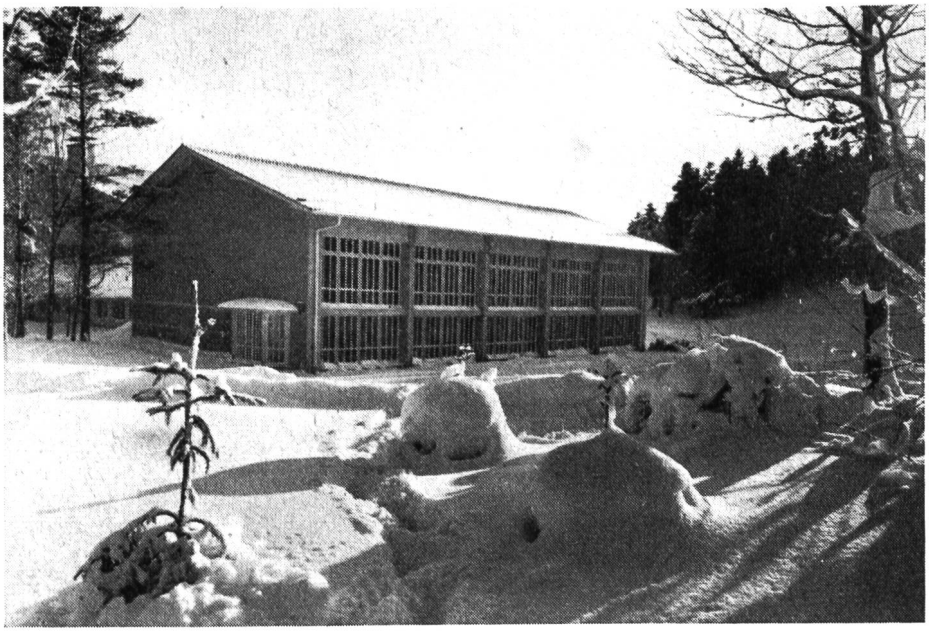
Gedanken zur kommenden Skisaison
10 Gebote für Skiläufer
Erziehung zu gesundem Sport
Diese Einsicht wäre auch bei uns nötig
Edy Polz schreibt über Magglingen
Die nordische Skischule
Streiflichter
Bücher und Zeitschriften
Auf den Spuren des VU