Objekttyp: **Advertising**

Zeitschrift: **Jugend und Sport : Fachzeitschrift für Leibesübungen der Eidgenössischen Turn- und Sportschule Magglingen**

Band (Jahr): **26 (1969)**

Heft 4

PDF erstellt am: **02.06.2024**

Nutzungsbedingungen

Die ETH-Bibliothek ist Anbieterin der digitalisierten Zeitschriften. Sie besitzt keine Urheberrechte an den Inhalten der Zeitschriften. Die Rechte liegen in der Regel bei den Herausgebern.
Die auf der Plattform e-periodica veröffentlichten Dokumente stehen für nicht-kommerzielle Zwecke in Lehre und Forschung sowie für die private Nutzung frei zur Verfügung. Einzelne Dateien oder Ausdrucke aus diesem Angebot können zusammen mit diesen Nutzungsbedingungen und den korrekten Herkunftsbezeichnungen weitergegeben werden.
Das Veröffentlichen von Bildern in Print- und Online-Publikationen ist nur mit vorheriger Genehmigung der Rechteinhaber erlaubt. Die systematische Speicherung von Teilen des elektronischen Angebots auf anderen Servern bedarf ebenfalls des schriftlichen Einverständnisses der Rechteinhaber.

Haftungsausschluss

Alle Angaben erfolgen ohne Gewähr für Vollständigkeit oder Richtigkeit. Es wird keine Haftung übernommen für Schäden durch die Verwendung von Informationen aus diesem Online-Angebot oder durch das Fehlen von Informationen. Dies gilt auch für Inhalte Dritter, die über dieses Angebot zugänglich sind.

Ein Dienst der *ETH-Bibliothek*
ETH Zürich, Rämistrasse 101, 8092 Zürich, Schweiz, www.library.ethz.ch

http://www.e-periodica.ch

SUTTER
EMANUEL

4052 Basel

Lehenmattstrasse 122, Tel. (061) 41 42 32

Sportplatzbau — Turnanlagen — Tennisbau

baut

Sportanlagen

Turnanlagen

Tennisplätze

mit modernen und neuzeitlichen Belägen sowie zeitgemässen Einrichtungen.

Verlangen Sie unverbindliche Offerten.

75 1891 - 1966

JAHRE TURN-GERÄTE-BAU

Alder & Eisenhut AG

8700 Küsnacht-ZH Tel. 051 / 90 09 05
9642 Ebnat-Kappel-SG Tel. 074 / 3 24 24

Für alle Drucksachen

Buchdruckerei Gassmann, Biel

Freiestrasse 9—15
Tel. 032 / 2 42 71

Jeden Morgen Ihr
«Bieler Tagblatt»
mit den neuesten Sportberichten

Fahrplan
«Guide Gassmann»

Abzeichen — Wimpel

Vereins-Auszeichnungen
Wappenscheiben
Wandteller
Services · Krüge
Schalen

Motive nach Belieben

Diverse Formate

Siegrist, 4900 Langenthal
Heraldisches Atelier Telefon 063 21 21 10
Alleinvertretung der Filigranglas AG, Stansstad
Verlangen Sie Offerte mit Musterauswahl

WALTER MAAG AG

4800 ZOFINGEN Telephon 062 / 51 87 77–78

Schul-, Turn-, Sportplatz – Tennisbauten

40 Jahre Erfahrung sichert Ihnen Qualitätsarbeiten mit wirklich erprobten und bewährten Materialien zu tragbaren Preisen.

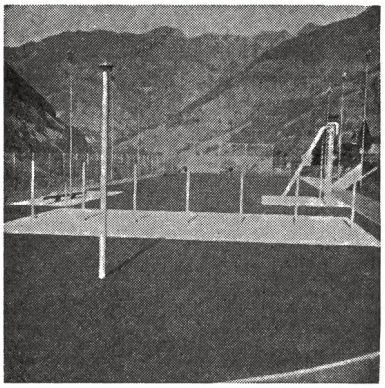

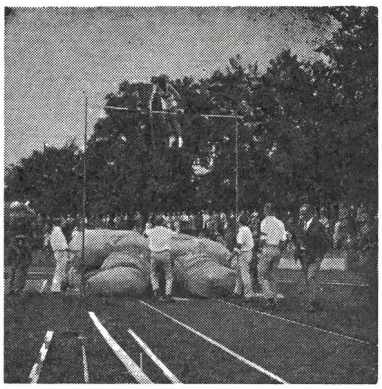

Erstklassige **Rasenspielfelder** mit **LAWAG-** Unterlagen die einen raschen Wasserabzug sicherstellen.

Wassergebundene Beläge mit eigenen Mischungen mit **LAWAG-Zwischenbau.**

Por-Plastic-Beläge: Der wasserdurchlässige, hochelastische, europäische Zukunftsbelag.
Mit Spikes auf Trockenplätzen und Bahnen begehbar.
Spezielle und individuelle Mischungen für **Sporthallen-Freiflächen – Handballfelder – Hoch- und Stabhochsprunganlagen – Laufbahnen – Rund- und Hindernisbahnen.**

Elastischer Porenschluss auf **Schulhöfen** mit PW befahrbar.

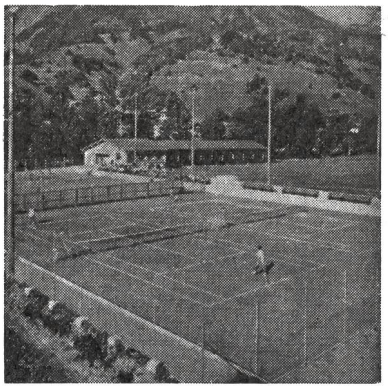
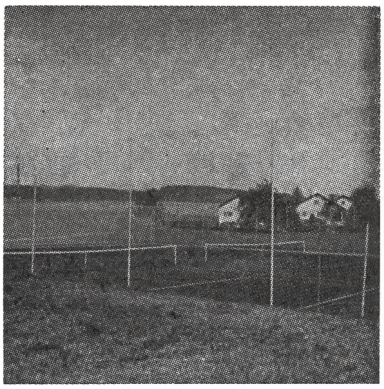
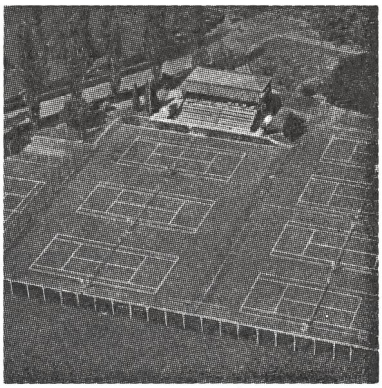

Mehrere **100 Tennisplätze** in der Schweiz erstellt.

Unsere Spezialbeläge:

Maags-Allwetter-Wunderdecken mit LAWAG-Zwischenbau

Maags-Por-Plastic-Spezial-Decke

Elastische Federdecke, wasserdurchlässig, 10 Monate spielbar.