Fröhliche Odyssee auf dem Bielersee : mit dem Velo-Lama + Co hart am Wind

Objekttyp: **Group**

Zeitschrift: **Jugend und Sport : Fachzeitschrift für Leibesübungen der Eidgenössischen Turn- und Sportschule Magglingen**

Band (Jahr): **31 (1974)**

Heft 9

PDF erstellt am: **02.06.2024**

Nutzungsbedingungen

Die ETH-Bibliothek ist Anbieterin der digitalisierten Zeitschriften. Sie besitzt keine Urheberrechte an den Inhalten der Zeitschriften. Die Rechte liegen in der Regel bei den Herausgebern.
Die auf der Plattform e-periodica veröffentlichten Dokumente stehen für nicht-kommerzielle Zwecke in Lehre und Forschung sowie für die private Nutzung frei zur Verfügung. Einzelne Dateien oder Ausdrucke aus diesem Angebot können zusammen mit diesen Nutzungsbedingungen und den korrekten Herkunftsbezeichnungen weitergegeben werden.
Das Veröffentlichen von Bildern in Print- und Online-Publikationen ist nur mit vorheriger Genehmigung der Rechteinhaber erlaubt. Die systematische Speicherung von Teilen des elektronischen Angebots auf anderen Servern bedarf ebenfalls des schriftlichen Einverständnisses der Rechteinhaber.

Haftungsausschluss

Alle Angaben erfolgen ohne Gewähr für Vollständigkeit oder Richtigkeit. Es wird keine Haftung übernommen für Schäden durch die Verwendung von Informationen aus diesem Online-Angebot oder durch das Fehlen von Informationen. Dies gilt auch für Inhalte Dritter, die über dieses Angebot zugänglich sind.

Ein Dienst der *ETH-Bibliothek*
ETH Zürich, Rämistrasse 101, 8092 Zürich, Schweiz, www.library.ethz.ch

http://www.e-periodica.ch

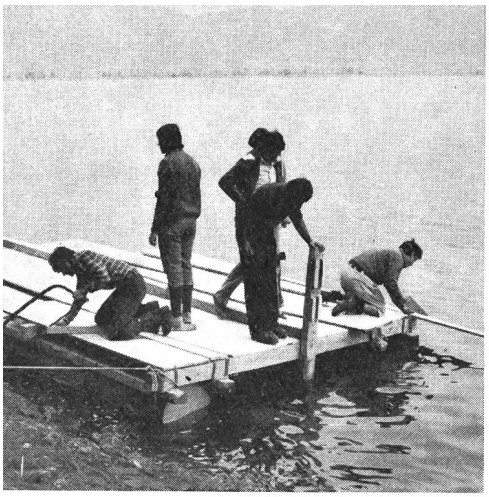

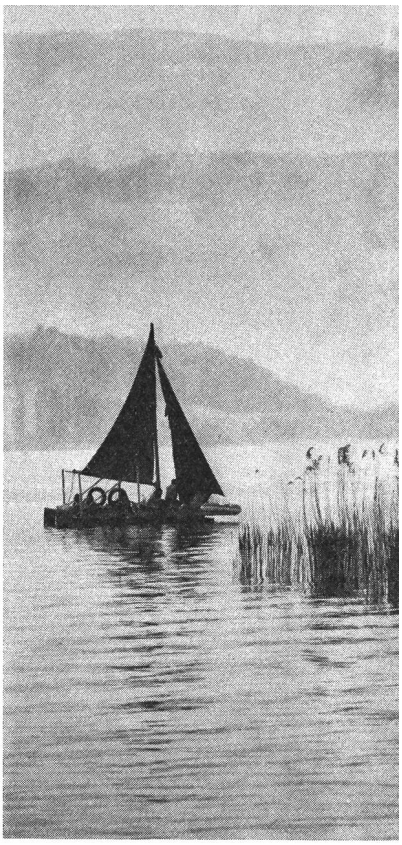

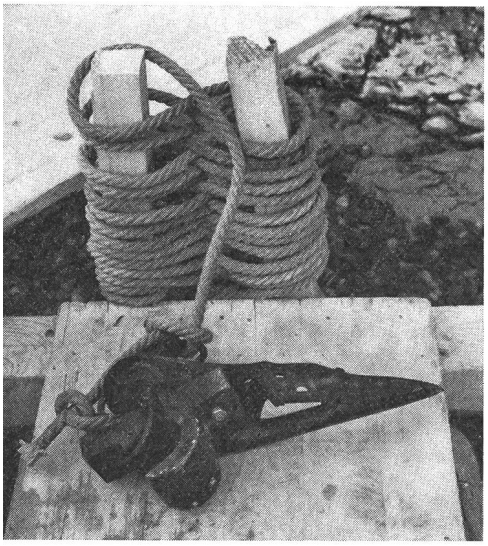

Sportliche Leistung entzieht sich zuweilen der kalten Unerbittlichkeit von Chronometer und Messband. Beispiel Wandern und Geländesport. Hier, bei den Hageren und Genügsamen, den Erdgebundenen und Naturverpflichteten, bestimmen andere Kriterien das Mass der Dinge. Wenngleich diese Kurse nichts von ihrem «cachet» eines freien Lagerlebens fern der Zivilisation eingebüsst haben, werden sie mehr und mehr von neuen Zielvorstellungen geprägt. Wandern und Geländesport verkörpert heute — zumindest auf der Ebene der Leiterausbildung — eine Mischung aus sportlicher Leistung, Pioniergeist, Top-Management, Naturerlebnis und Nostalgie und ist damit dem Schicksal blosser Naturschwärmerei entronnen. Daran vermögen selbst so versponnen und skurril erscheinende Unternehmungen wie die nachfolgend beschriebene nichts zu ändern:

In der milden Abendsonne eines sonst trüben Tages kreuzten drei seltsame Flossbarken entlang dem südlichen Ufer des Bielersees: eine imposante Segelbarke, halb Jacht, halb Dschunke, ein pedalbetriebenes Schaufelrad-Floss mit der Silhouette einer Arche (und dem sinnigen Namen «Velo-Lama»), und als

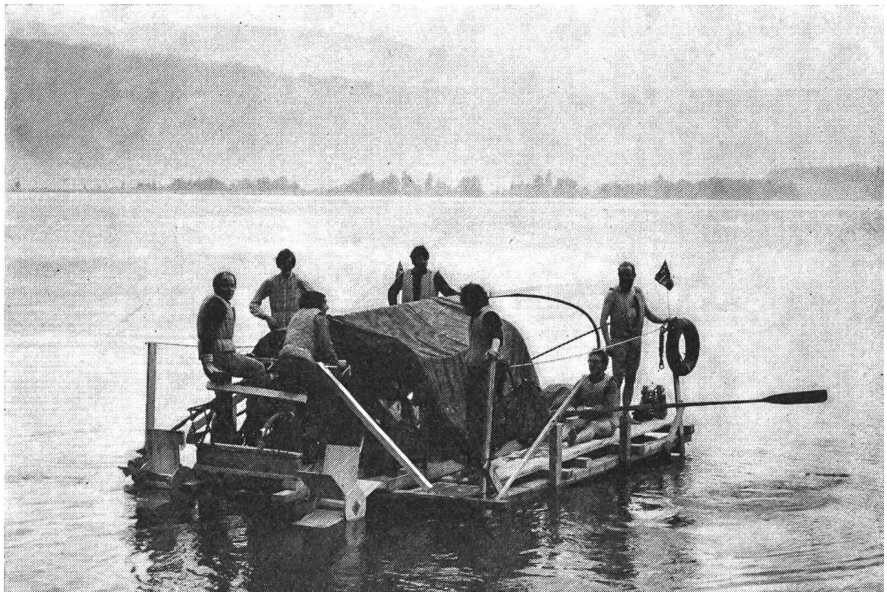

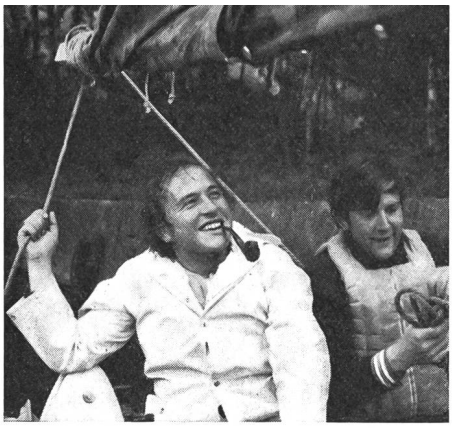

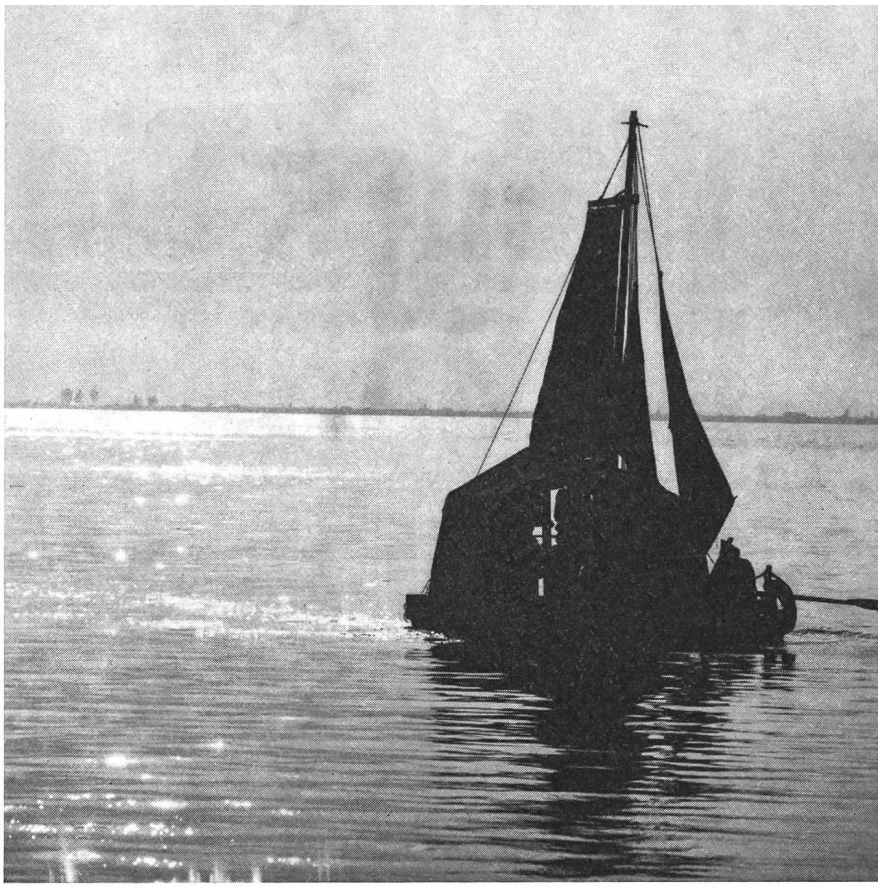

Fröhliche Odyssee auf dem Bielersee:

Mit dem Velo-Lama + Co hart am Wind

drittes ein weiteres Segelfloss. Sie schienen einem längst vergangenen Zeitalter entstiegen zu sein und mit ihren schweren, olivgrünen Segeln aus Zeltbahnen standen sie denn auch fremd, dunkel, anachronistisch vor dem zarten Vorhang der Ferne.
Als Schwimmer dienten zusammengebundene leere Teerfässer und die Decks mit den Zeltkajüten bestanden aus geborgten Schalungsbrettern. Die kleine Flotte umgab ein Hauch rustikaler Seemannsromantik. Bei den Männern an Bord, welche hart gegen den aufkommenden Wind ruderten, handelte es sich um die Teilnehmer eines eidgenössischen Leiterkurses für Wandern und Geländesport. Sie kamen, wie es der Unternehmungsteil bestimmte, aus einem kurzen Abstecher in die Urzeit wieder in die Gegenwart zurück, in welcher es sich zwar prosaischer, indessen weit komfortabler leben lässt. Ein Teilziel des Kurses bestand darin, sich möglichst ohne Zuhilfenahme der Segnungen unserer Zeit zu Lande und zu Wasser fortzubewegen und zu einer anspruchslosen, um nicht zu sagen archaischen Lebensweise zurückzufinden. Es begann mit einer Fahrt auf einem gebastelten Planenwagen, wurde fortgesetzt mit einer Querung der Zihl nach antiker Art und fand den krönenden Abschluss mit dem Bau von drei improvisierten Flossbarken an einem einsamen Ort zwischen Land und Wasser. Mit viel Teamwork, Erfindergeist, Phantasie und handwerklichem Geschick entstanden innert bloss 7 Stunden erstaunliche Kreationen. Rationalisten werden sich vielleicht kühl und ungerührt die Frage nach Sinn, Aufwand und Nutzen stellen. Nostalgische Welle oder Spiel ohne Grenzen?
Es kommt auf den Standpunkt an. Für Kursleiter Gerhard Witschi lieferte dieses originelle, in jeder Beziehung aber auch anspruchsvolle Experiment wertvolle Hinweise. Sie sind in einem Kursbericht ausgewertet.
Wer wäre nicht gerne mit dabei gewesen? Wir werden zusehends auf im Grunde genommen herzlose Weise manipuliert, rationalisiert und auf Leistung getrimmt, dass das Lachen und der Spass zu kurz kommen. Auch im Sport. Ist es da nicht tröstlich, wenn sich dann und wann ein so heiterer Himmel wie jener über dem Velo-Lama + Co auftut?

Bild und Text von Hugo Lörtscher, ETS Magglingen

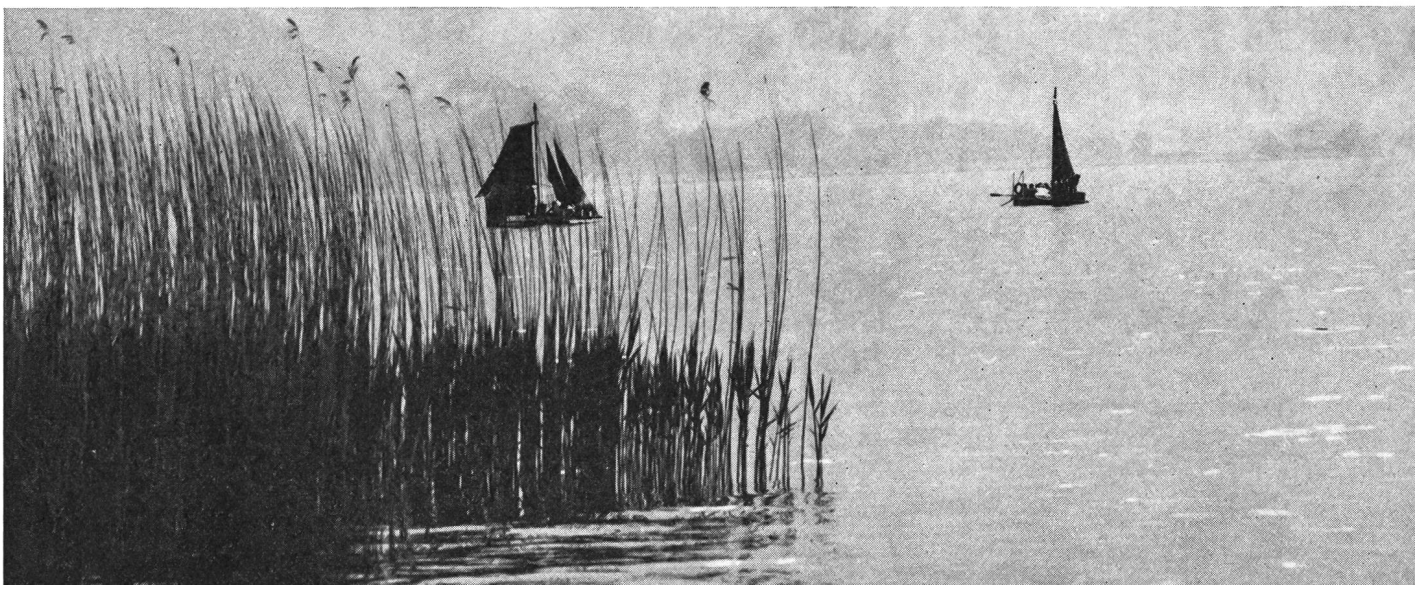

Wählen Sie hier Ihr Berufs- oder Ausbildungsziel....

Arbeitsvorbereiter (Metall)	Arbeits- und Betriebspsychologie (Grundkurs)	Baufachzeichner (Hoch / Tief)	Bauführer (Hoch / Tief)	Bautechniker (Hoch / Tief)
Betriebsfachmann	Betriebstechniker	Buchhaltungs-Chef	Chefmonteur Heizung, Lüftung, Sanitär	Detaillist/Filialleiter (Höherer Fachkurs)
Direktions-Assistent	*Direktions-Sekretärin*	Einkaufs-Chef	Elektro-Chefmonteur	Elektrofachzeichner(in)
Elektronik- und Automations-Techniker	Elektro-Techniker	Englisch	Englische Handelskorrespondenz	Französisch
Französische Handelskorrespondenz	Heizungs- und Sanitär-Techniker	Heizungs- und Sanitär-Zeichner(in)	Hotel- und Restaurationsgewerbe (Grundkurs)	*Italienisch*
Kalkulator (Metallindustrie)	Technischer Kaufmann	Kaufm. Ausbildung mit Handelsdiplom (Buchhaltung, Steno, Handelsrecht, Korresp., Kaufm. Rechnen, Maschinenschreiben)	Konstrukteur (Maschinenbau)	Lager- und Speditionschef
Management (Kaderkurs)	Marketing- und Verkaufsleiter	Maschinenbau-Techniker	Maschinenzeichner(in)	Mathematik u. Physik (Grundlehrgang)
Maurerpolier (Hoch / Tief)	Meisterprüfung* (Metallberufe)	Radio- und Fernseh-Techniker	Sekretärin	Spanisch
Technikum Aufnahmeprüfung *	Technischer Betriebsleiter	Vorarbeiter	Vorgesetzter	Verkaufsförderer (Sales Promoter)
Vertreter(in)	Werbeassistent*	Werbung (Grundkurs)	Werbetexter(in)	Werkmeister (Metallindustrie)

* Vorbereitung auf die öffentliche Prüfung

....und wir sagen Ihnen, wie Sie es durch ein Freizeit-Studium erreichen!

Senden Sie uns den nachstehenden Coupon noch heute ein und Sie erhalten unverbindlich und

GRATIS

- die 130seitige Fernunterrichts-Broschüre «Der Weg in Ihre bessere Zukunft» mit einer genauen Beschreibung von über 100 Weiterbildungsmöglichkeiten im kombinierten Fern- und Direktstudium.
- Einsicht in das instruktive Original-Lehrmaterial
- alle weiteren Informationen, die für Ihr berufliches Vorwärtskommen und für Ihre Zukunft von Wichtigkeit sein dürften.

Das ist kostenlos und verpflichtet Sie zu nichts!

Füllen Sie diesen

Gutschein J 5

noch heute aus

und senden Sie ihn an Institut Mössinger (die Fernschule mit Erfahrung) Räffelstrasse 11, 8045 Zürich, Tel. 01/355 391
Ich wünsche unverbindlich und kostenlos die erwähnten Informationen und Unterlagen über das Berufs- oder Ausbildungsziel:

Name: _____

Vorname: _____

Strasse: _____

PLZ/Ort: _____