Gross-Sporthalle "End der Welt" den Betrieb übergeben

Objekttyp: **Group**

Zeitschrift: **Jugend und Sport : Fachzeitschrift für Leibesübungen der Eidgenössischen Turn- und Sportschule Magglingen**

Band (Jahr): **33 (1976)**

Heft 3

PDF erstellt am: **02.06.2024**

Nutzungsbedingungen

Die ETH-Bibliothek ist Anbieterin der digitalisierten Zeitschriften. Sie besitzt keine Urheberrechte an den Inhalten der Zeitschriften. Die Rechte liegen in der Regel bei den Herausgebern.
Die auf der Plattform e-periodica veröffentlichten Dokumente stehen für nicht-kommerzielle Zwecke in Lehre und Forschung sowie für die private Nutzung frei zur Verfügung. Einzelne Dateien oder Ausdrucke aus diesem Angebot können zusammen mit diesen Nutzungsbedingungen und den korrekten Herkunftsbezeichnungen weitergegeben werden.
Das Veröffentlichen von Bildern in Print- und Online-Publikationen ist nur mit vorheriger Genehmigung der Rechteinhaber erlaubt. Die systematische Speicherung von Teilen des elektronischen Angebots auf anderen Servern bedarf ebenfalls des schriftlichen Einverständnisses der Rechteinhaber.

Haftungsausschluss

Alle Angaben erfolgen ohne Gewähr für Vollständigkeit oder Richtigkeit. Es wird keine Haftung übernommen für Schäden durch die Verwendung von Informationen aus diesem Online-Angebot oder durch das Fehlen von Informationen. Dies gilt auch für Inhalte Dritter, die über dieses Angebot zugänglich sind.

Ein Dienst der *ETH-Bibliothek*
ETH Zürich, Rämistrasse 101, 8092 Zürich, Schweiz, www.library.ethz.ch

http://www.e-periodica.ch

Gross-Sporthalle «End der Welt» dem Betrieb übergeben

Anfangs Februar wurde mit einem kleinen internen Akt die neue Gross-Sporthalle dem Betrieb übergeben. Die offizielle Einweihung erfolgt erst im Herbst, wenn alle Arbeiten abgeschlossen sind. Der Betrieb muss sich in den nächsten Monaten langsam einspielen, Erfahrungen müssen gesammelt werden.

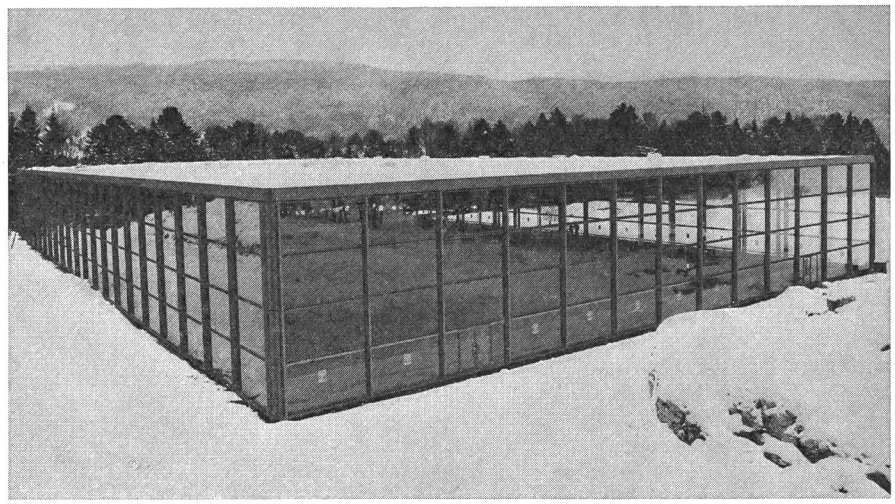

1

2

1. Die grosszügig konzipierte Halle ist mit einer Länge von 121,9 m, einer Breite von 71,4 m und einer lichten Höhe von 11 m die grösste ihrer Art in der Schweiz. Die Bruttosportfläche beträgt 44 x 84 m.
2. Die unaufdringlich in den Raum gefügte Zuschauertribüne auf der Westseite mit den bis an die Spielfläche herabsteigenden teppichbelegten Stufen ist sowohl raumöffnend als auch raumverbindend. Sie erfüllt damit eine ästhetische und raumtragende Funktion, optisch verstärkt durch die Waldkulisse vor den durchgezogenen Vollglasfenstern.
3. Der kleine Kreis der geladenen Gäste hatte allen Grund zur frohen Laune. Und das nicht nur, weil sich die standartengeschmückte Baumhippe bei der Banddurchschneidung recht widerborstig zeigte. Wir sehen von links nach rechts: Hans Rüegsegger, Chef der Abteilung Ausbildung der ETS, ETS-Direktor Kaspar Wolf sowie Heinz Schaerer, Direktor des Kreises III der Direktion Eidgenössischer Bauten bei seiner feierlichen Amtshandlung, unterstützt durch Max Schlup, Biel, Architekt, dem Projektverfasser und Gewinner des ausgeschriebenen Projektwettbewerbs.
4. Die Uebergabe der neuen Halle wurde in Form eines Fussballspiels zwischen Turn- und Sportlehrern der ETS vollzogen, wobei Direktor Dr. K. Wolf dem Chef der Ausbildung, Hans Rüegsegger, einen neuen glänzenden Ball überreichte, gewissermassen als symbolischer Akt zum Ankick einer neuen und entscheidenden Aera in der ereignisreichen Geschichte der Sportschule Magglingen

3
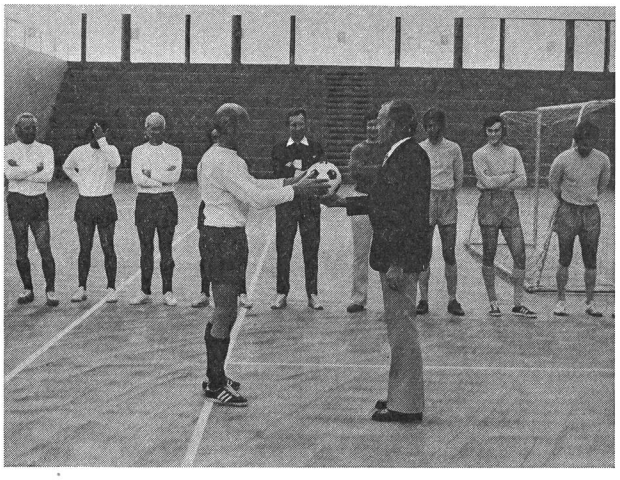
4