Das Sportzentrum im Centro Sportivo Tenero

Autor(en): **Wunderlin, Urs**

Objekttyp: **Article**

Zeitschrift: **Magglingen : Monatszeitschrift der Eidgenössischen Sportschule Magglingen mit Jugend + Sport**

Band (Jahr): **42 (1985)**

Heft 9

PDF erstellt am: **27.05.2024**

Persistenter Link: https://doi.org/10.5169/seals-992518

Nutzungsbedingungen

Die ETH-Bibliothek ist Anbieterin der digitalisierten Zeitschriften. Sie besitzt keine Urheberrechte an den Inhalten der Zeitschriften. Die Rechte liegen in der Regel bei den Herausgebern.
Die auf der Plattform e-periodica veröffentlichten Dokumente stehen für nicht-kommerzielle Zwecke in Lehre und Forschung sowie für die private Nutzung frei zur Verfügung. Einzelne Dateien oder Ausdrucke aus diesem Angebot können zusammen mit diesen Nutzungsbedingungen und den korrekten Herkunftsbezeichnungen weitergegeben werden.
Das Veröffentlichen von Bildern in Print- und Online-Publikationen ist nur mit vorheriger Genehmigung der Rechteinhaber erlaubt. Die systematische Speicherung von Teilen des elektronischen Angebots auf anderen Servern bedarf ebenfalls des schriftlichen Einverständnisses der Rechteinhaber.

Haftungsausschluss

Alle Angaben erfolgen ohne Gewähr für Vollständigkeit oder Richtigkeit. Es wird keine Haftung übernommen für Schäden durch die Verwendung von Informationen aus diesem Online-Angebot oder durch das Fehlen von Informationen. Dies gilt auch für Inhalte Dritter, die über dieses Angebot zugänglich sind.

Ein Dienst der *ETH-Bibliothek*
ETH Zürich, Rämistrasse 101, 8092 Zürich, Schweiz, www.library.ethz.ch

http://www.e-periodica.ch

Die Kursteilnehmer im Wandel der Zeit

Es ist eine Tatsache, dass sich die Gäste im Jugendsportzentrum in den letzten 25 Jahren verändert haben. In der Anfangszeit hatten wir Jugendliche zwischen 18 und 20 Jahren und speziell aus ländlichen Gegenden. Heute ist es ein Gemisch von Erwachsenen bis zu Kindern von 12 Jahren, die aus der ganzen Schweiz, von Stadt und Land kommen. Das Benehmen der Jugend im Lagerbetrieb ist anders geworden. Besonders bei den Jüngsten stellen wir fest, dass sie freier und gewandter miteinander umgehen und auch gegenüber den Lagerleitern offener sind. Das ist wohl auf die weniger strenge Erziehung zu Hause zurückzuführen und hat in den mitmenschlichen Beziehungen viel Positives gebracht. Trotz vermehrter Belegung im Haus und auf dem Zeltplatz haben sich negative Zwischenfälle nicht vermehrt. Es freut uns festzustellen, dass wohl der Lärmpegel gestiegen, aber die Disziplin gut ist. Durch die Einführung von J+S kamen sofort vermehrt gemischte Kurse. Anfängliche Bedenken betreffend Verhalten zwischen Buben und Mädchen haben sich mit wenigen Ausnahmen nicht bewahrheitet. Im Gegenteil, Mädchen und Buben motivieren sich gegenseitig, was sich auf die Leistungen im Sport und auf den Lagergeist positiv auswirkt.

Die Finnenbahn – ein Ort der Begegnung.

Tenero und seine Tradition

Das Centro sportivo stand von Anfang an unter einem guten Stern. Die Kameradschaft zwischen den Angestellten des Familienbetriebes und den Lagerleitern, sowie gegenseitiges Verständnis, haben mitgeholfen, anfallende Probleme sofort zu lösen. Wir blicken auf eine jahrelange gute Zusammenarbeit im Betrieb zurück. Tenero ist für viele Lagerteilnehmer ein Ort der persönlichen Bestätigung und der menschlichen Begegnung geworden.
Auch wenn die Jugendlichen voll Eifer für die sportliche Tätigkeit anreisen, so nehmen sie sicher auch immer Erinnerungen an wertvolle menschliche Erlebnisse mit nach Hause. ■

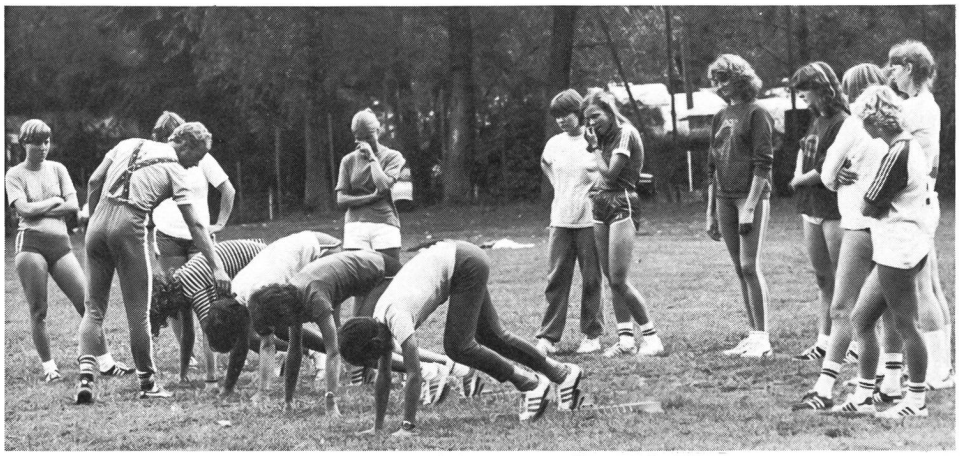

Startübungen auf der Wiese, von nun an auf der neuerstellten 100-m-Kunststoffbahn – wer will!

Das Sportkonzept im Centro Sportivo Tenero

Urs Wunderlin, Technischer Leiter Tenero

Kürzlich hat mich eine Studentin angerufen und gefragt, ob sie einmal das Centro besichtigen dürfe. Sie arbeite an einer Dissertation über den Jugendtourismus in der Schweiz. Bei der Auswertung ihrer repräsentativen Umfrage stosse sie immer wieder auf das CST. Einige Tage später versucht sie auf einem Rundgang die offensichtliche Bekanntheit des Sportzentrums zu ergründen. Eines ist sofort klar – an den bescheidenen Sportanlagen kann es nicht liegen. Auch nicht an den minimalen Dienstleistungen und an der geringen Betreuung durch das wenige Personal. Die Frage ist erlaubt: Warum ist das CST so beliebt?

Es handelt sich beim Centro Sportivo um eine fast zufällige Verknüpfung von günstigen Lagerbedingungen, welche die ganzheitliche Förderung der jungen Sportler in einem hohen Grade ermöglichen. Ich möchte nicht auf die ebenfalls interessanten Rahmenbedingungen des CST eintreten, sondern auf das daraus entstandene, nicht alltägliche Jugend-Breitensportkonzept, welches eine ausserordentlich hohe Belegungsdichte ermöglicht (Juli bis Mitte August 500 bis 600 Personen pro Woche organisiert in 10 bis 15 Kursen). Dieses Konzept soll Ihnen anhand der verschiedenen Schritte, die zum reibungslosen Sportbetrieb führen, erklärt werden.

Kursanmeldung

Der Kursleiter füllt die folgende, bewusst kleingehaltene, sportbezogene Rubrik auf dem Anmeldeformular zum Beispiel so aus:

Dazu kommen noch Informationen über den Verein, die Schule oder die Mannschaft, über das Alter der Teilnehmer sowie über Transportmöglichkeiten (zum Beispiel Velo).

SPORTART / ATTIVITÀ SPORTIVA / BRANCHE SPORTIVE Judo / Fitness
Die Belegung der folgenden Anlagen ist für die Durchführung entscheidend (Angaben mit Datum + Zeit)
Le istallazioni seguenti sono decisive per un buon svolgimento del corso (indicare anche la data e l'orario)
Les installations suivantes sont décisives pour le bon fonctionnement du cours (indiquer aussi la date et l'horaire)
Wie immer Mattenfläche jeden Tag. / Falls möglich für 4-5 Lektionen Volleyball- + Basketballfelder.

SPORTART / ATTIVITÀ SPORTIVA / BRANCHE SPORTIVE Schwimmen / Basketball und Volleyball als Ausgleich
Die Belegung der folgenden Anlagen ist für die Durchführung entscheidend (Angaben mit Datum + Zeit)
Le istallazioni seguenti sono decisive per un buon svolgimento del corso (indicare anche la data e l'orario)
Les installations suivantes sont décisives pour le bon fonctionnement du cours (indiquer aussi la date et l'horaire)
Schwimmbad: jeden Vormittag 3 Std.
jeden Nachmittag 2 Std.

SPORTART / ATTIVITÀ SPORTIVA / BRANCHE SPORTIVE Leichtathletik mit Spiel
Die Belegung der folgenden Anlagen ist für die Durchführung entscheidend (Angaben mit Datum + Zeit)
Le istallazioni seguenti sono decisive per un buon svolgimento del corso (indicare anche la data e l'orario)
Les installations suivantes sont décisives pour le bon fonctionnement du cours (indiquer aussi la date et l'horaire)
Ganze Woche LA-Anlagen und Spielfelder für Fussball, Handball, Volleyball Badminton... (Rahmenprogramm) evtl. Ausweichen nach Locarno oder Bellinzona

Belegung

Die wenigen Angaben der Kursanmeldung können mit den notwendigen Sport- und Vereinskenntnissen in der Regel gut interpretiert werden. Die vermutete Intensität und der Umfang der Aktivitäten geben direkte Hinweise auf die Flexibilität der geplanten Kursprogramme. Bei einer stattlichen Anzahl von «traditionellen» Kursen werden noch die erfahrungsgemäss vorhandenen, persönlichen Wünsche mitberücksichtigt.

Bestätigung der Kursanmeldung

Auch darin nimmt der Sport nur einen kleinen Raum ein. Es werden nur die für die Durchführung entscheidenden Anlagen oder spezielles Material fest zugeteilt.

Koordinationsrapport bei Kursbeginn

Jeder Kursleiter stellt kurz diejenigen Programmteile vor, die mit den anderen Kursen Friktionen geben könnten. Anschliessend wird der «Schönwetterfall» koordiniert. Soweit es gewünscht wird oder eine Koordination notwendig ist, wird die Benützung der Anlagen über die ganze Kursdauer festgelegt. Im gemeinsamen Gespräch können oder müssen oft gewisse Vorstellungen der Benützer subtil geändert werden.

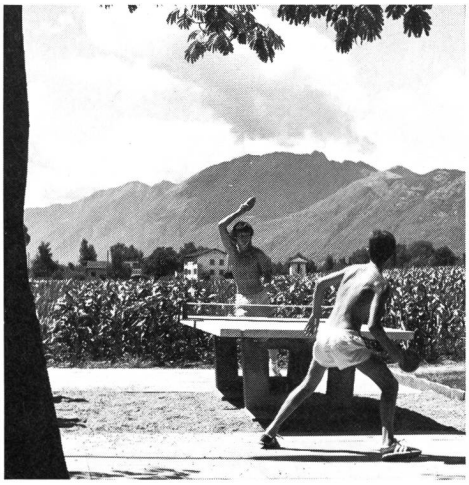

Spielmöglichkeiten in der Freizeit unmittelbar beim Unterkunftsgebäude, dem ehemaligen Soldatenheim.

Sportbetrieb während des Kurses

Dafür gelten folgende Spielregeln:

- Bei schlechtem Wetter wird der Schönwetterplan vorübergehend aufgehoben. An einem «Schlechtwetterkoordinationsrapport» am Morgen früh wird mit allen interessierten Kursleitern ein Hallenprogramm zusammengestellt. Dabei sind die Kurse mit Selbstverpflegung (nicht an feste Essenszeiten gebunden) angehalten, auch alle Randstunden voll zu belegen.

Das Zeltlager, Inbegriff von «Tenero» – auch in Zukunft.

- Jeder Kursleiter ist im Besitze aller Anlagenschlüssel und kann deshalb jederzeit kurzfristig und ohne Reservation eine freie Anlage belegen.
- Häufig erfolgen kurzfristige Absprachen zwischen den Kursleitern, welche einen Abtausch, eine gemeinsame Benützung oder ein Zusammenfassen der Teilnehmer mit gleichen Sportdisziplinen zum Zweck haben.

Mit Bezug auf die Belegung der tollen neuen Anlagen werden mir immer wieder einige kritische Fragen gestellt, die den Eindruck erwecken, der hier geschilderte Betrieb sei in Frage gestellt.

Dazu meine Antworten:

Wie kann der Jugendleistungssport von den neuen Anlagen profitieren?

Indem vermehrt aus einem Nebeneinander ein Miteinander angestrebt wird. Zum Beispiel haben wir eine Trainingsgruppe mit dem Schwimmnationaltrainer hier, welche auf einigen Bahnen im Bad zweimal täglich intensiv trainiert. Die andern Kurse werden eingeladen, an gemeinsamen Schwimmwettkämpfen oder Spielen teilzunehmen.

Muss man sich in Zukunft 12 oder 18 Monate vor dem Kurs anmelden?

Es scheint mir wichtig, zum Beispiel ein Turnverein, der sich im Winter entscheidet, im Frühling oder Sommer ein Jugendlager durchzuführen, nicht für ein Jahr auf die Warteliste verwiesen werden muss. Die Erfahrung zeigt, dass sehr früh angemeldete Kurse oft das Angebot, das Leiterkader und vor allem die Teilnehmerzahl, in letzter Minute ändern müssen. Auf der Stufe Jugendsport sollte man die noch vorhandene Dynamik nicht strapazieren!

Werden die Tessiner ihren zurzeit bescheidenen Kursanteil erhöhen können?

Davon bin ich überzeugt. Bis heute belegten die Tessiner ihre eigenen gut ausgebauten Sportanlagen. Mit den neuen Möglichkeiten wird aber die Attraktivität stark verbessert. Im übrigen stehen die Anlagen vorallem im Winterhalbjahr fast ausschliesslich den kommunalen und regionalen Sportvereinen zur Verfügung.

Welches sind die Dienstleistungen für den Sport?

Neben dem Sportmaterial werden moderne Unterrichtshilfsmittel zur Verfügung gestellt. Unsererseits beschränkt sich der Unterricht auf die Einführung von neuem oder unbekanntem Sportmaterial, welches nicht ohne Anleitung zur Verfügung stehen kann. Sicher wird die nahe Zukunft einen Anpassungsprozess mit sich bringen. Wir werden jedoch alles daran setzen, den jugendsportfreundlichen Charakter des CST zu erhalten. ■

Anmeldeunterlagen

Bitte senden Sie mir die Anmeldedokumentation für einen Kurs im CST.

Name: _____

Vorname: _____

Strasse: _____

PLZ: _____ Ort: _____

Bezeichnung der Organisation/Gruppe:

_____

_____

Talon senden an: Centro Sportivo
6598 Tenero, Tel. 093 671 95 55