Objekttyp: **TableOfContent**

Zeitschrift: **Magglingen : Monatszeitschrift der Eidgenössischen Sportschule Magglingen mit Jugend + Sport**

Band (Jahr): **49 (1992)**

Heft 4

PDF erstellt am: **28.05.2024**

Nutzungsbedingungen

Die ETH-Bibliothek ist Anbieterin der digitalisierten Zeitschriften. Sie besitzt keine Urheberrechte an den Inhalten der Zeitschriften. Die Rechte liegen in der Regel bei den Herausgebern.
Die auf der Plattform e-periodica veröffentlichten Dokumente stehen für nicht-kommerzielle Zwecke in Lehre und Forschung sowie für die private Nutzung frei zur Verfügung. Einzelne Dateien oder Ausdrucke aus diesem Angebot können zusammen mit diesen Nutzungsbedingungen und den korrekten Herkunftsbezeichnungen weitergegeben werden.
Das Veröffentlichen von Bildern in Print- und Online-Publikationen ist nur mit vorheriger Genehmigung der Rechteinhaber erlaubt. Die systematische Speicherung von Teilen des elektronischen Angebots auf anderen Servern bedarf ebenfalls des schriftlichen Einverständnisses der Rechteinhaber.

Haftungsausschluss

Alle Angaben erfolgen ohne Gewähr für Vollständigkeit oder Richtigkeit. Es wird keine Haftung übernommen für Schäden durch die Verwendung von Informationen aus diesem Online-Angebot oder durch das Fehlen von Informationen. Dies gilt auch für Inhalte Dritter, die über dieses Angebot zugänglich sind.

Ein Dienst der *ETH-Bibliothek*
ETH Zürich, Rämistrasse 101, 8092 Zürich, Schweiz, www.library.ethz.ch

http://www.e-periodica.ch

4 49. Jahrgang / April 1992

Magglingen

Erscheint 12mal jährlich, anfangs Monat
Verantwortlicher Redaktor: Hans Altorfer

Stellvertretender Redaktor und Gestaltung: Daniel Käsermann

Mitarbeiterin und Sekretariat: Marisa Bühlmann

Adresse der Redaktion:
Eidg. Sportschule, 2532 Magglingen
Tel. 032 27 61 11, Telex: 93 12 30 ets ch
Telefax 032 27 64 04

Jahresabonnement: Fr. 29.– (Schweiz), Fr. 33.– (Ausland)

Inkasso: Zeitungsabonnementsdienst PTT (je nach Bestellungseingang erfolgt die Rechnungstellung quartalsweise, halbjährlich oder jährlich).

Verkauf von Einzelnummern: Fr. 3.– (Schweiz), Fr. 3.50 (Ausland). Bestellungen bitte an: Eidg. Sportschule, 2532 Magglingen.

Herstellung: Druckerei W. Gassmann AG, 2501 Biel

Annoncen-Verwaltung:
Annoncen-Agentur Biel AG, Freiestrasse 11, 2501 Biel, Tel. 032 21 62 96/95

Abonnementenkontrolle und Adressänderungen: Zeitungsabonnementsdienst PTT, 3029 Bern (bitte mit Adressänderungskarte der PTT Nr. 257.04, welche auf den Postämtern erhältlich ist).

Redaktionsschluss: 2 Monate vor Erscheinen.
Die Artikel widerspiegeln die Meinung ihrer Autoren.
Sie ist nicht unbedingt jene der Redaktion.
Die Manuskripte werden nicht zurückgesandt.

Veröffentlichungen und Auszüge unserer Artikel sind mit Quellenangabe gestattet. Ein Belegexemplar ist erwünscht.

Redaktionsausschuss:
Präsident: Hans Altorfer
Mitglieder: Yves Jeannotat und Eveline Nyffenegger (französische Redaktion), Arnaldo Dell'Avo und Nicola Bignasca (italienische Redaktion), Daniel Käsermann (Fotos und Bildredaktion), Marisa Bühlmann (Sekretariat)

MAGGLINGEN / MACOLIN
erscheint monatlich in drei Sprachen
deutsch / französisch / italienisch

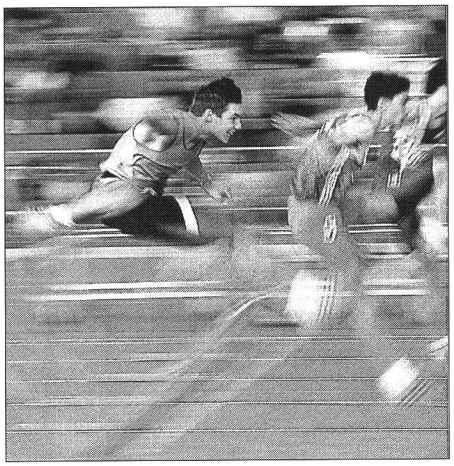

Zum Titelbild: Bewegung und Dynamik in der Leichtathletik – zwei Schlagworte, die zur Zeit nicht nur im Bereich von Training und Wettkampf sondern auch im Bereich von Inhalt und Struktur der Kinder- und Jugendleichtathletik gefragt sind.
Dazu der Beitrag von Rolf Weber, J+S-Fachleiter Leichtathletik, der die aktuelle Situation analysiert und Visionen für die Zukunft entwickelt, auf den Seiten 2–4. *(Foto: Daniel Käsermann)*

Inhaltsverzeichnis Seite

AUS DER REDAKTION
Mitmachen oder Siegen? 1
H. Altorfer

THEORIE UND PRAXIS
Leichtathletik mit Kindern und Schülern 2
R. Weber
Unihockey, Spiel der Spiele 5
Ch. Bühler

WISSENSCHAFT UND FORSCHUNG
Einfluss der Drehzahl auf die Leistung beim Velofahren 9
A. Reinschmitt / R. Süess

REPORTAGE
Snowboard – Faszination und Begeisterung 12
E. Hanselmann / D. Käsermann

BRENNPUNKT
Fairplay im Handball 14
M. Jeker
Sportlichkeit als Lebensstil 16
O. Grupe

LITERATUR UND FILM
Neu in der Mediothek 18
F. Matthey

SPORTANLAGEN
Die Homologation von Leichtathletikanlagen 21
Th. Fleischmann

JUGEND + SPORT
Kinder suchen Ferieneltern 22
Leiterbörse 22
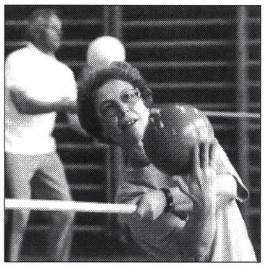
ECHO VON MAGGLINGEN
Seniorensport: Pilotkurs für Ausbilder 23
H. Altorfer
Touché 24
Hallen-Schweizer-Meisterschaften Leichtathletik 1992 24
6. Wissenschaftlicher Wettbewerb 1991/92 24