Jeux et loisirs

Objekttyp: **Group**

Zeitschrift: **Macolin : revue mensuelle de l'École fédérale de sport de Macolin et Jeunesse + Sport**

Band (Jahr): **51 (1994)**

Heft 9

PDF erstellt am: **25.05.2024**

Nutzungsbedingungen

Die ETH-Bibliothek ist Anbieterin der digitalisierten Zeitschriften. Sie besitzt keine Urheberrechte an den Inhalten der Zeitschriften. Die Rechte liegen in der Regel bei den Herausgebern.
Die auf der Plattform e-periodica veröffentlichten Dokumente stehen für nicht-kommerzielle Zwecke in Lehre und Forschung sowie für die private Nutzung frei zur Verfügung. Einzelne Dateien oder Ausdrucke aus diesem Angebot können zusammen mit diesen Nutzungsbedingungen und den korrekten Herkunftsbezeichnungen weitergegeben werden.
Das Veröffentlichen von Bildern in Print- und Online-Publikationen ist nur mit vorheriger Genehmigung der Rechteinhaber erlaubt. Die systematische Speicherung von Teilen des elektronischen Angebots auf anderen Servern bedarf ebenfalls des schriftlichen Einverständnisses der Rechteinhaber.

Haftungsausschluss

Alle Angaben erfolgen ohne Gewähr für Vollständigkeit oder Richtigkeit. Es wird keine Haftung übernommen für Schäden durch die Verwendung von Informationen aus diesem Online-Angebot oder durch das Fehlen von Informationen. Dies gilt auch für Inhalte Dritter, die über dieses Angebot zugänglich sind.

Ein Dienst der *ETH-Bibliothek*
ETH Zürich, Rämistrasse 101, 8092 Zürich, Schweiz, www.library.ethz.ch

http://www.e-periodica.ch

Cruciverbistes à vos marques

Grille N° 9

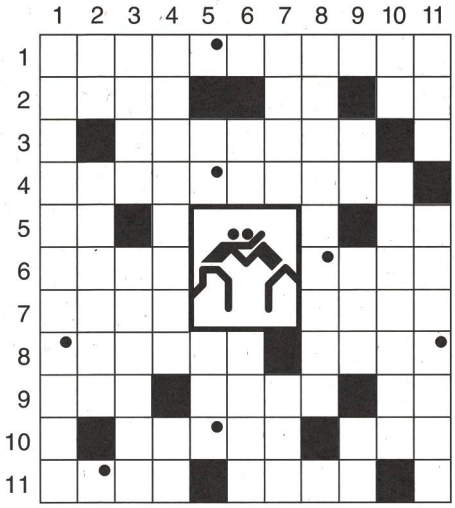

La solution de cette grille N° 9 consiste en un mot de sept lettres que vous formerez à l'aide des cases marquées d'un point. Ce mot répond à la définition suivante: «Le lutteur la porte par-dessus, le bœuf par-derrière et certaines dames dans leur ménage...».

Horizontalement

1 Se place devant invariablement
2 Rude – Etonnement méridional – Cobalt
3 Arrivons au même point
4 Excessivement bruyant
5 Adversaire coriace – Note
6 Coupe de foot – De grâce il en finit
7 Charge – Ancien peuple d'Amérique du Sud
8 User à décourager – Tient sa prise les mâchoires serrées
9 Tas en désordre – Couler – Sigle alémanique
10 Entre les ailiers – Perdant sudiste
11 Promesse non tenue – Demande justice

Verticalement

1 Sportif de TV et cultivateur d'embonpoint
2 Rôdèrent (phon.) – Risqueras
3 C'est bien là que commencèrent les pépins – Repas à éviter avant la compétition
4 Combats à coups de poing – Négation
5 Attribué au début – Cardinal
6 Lutteur aux extrémités – Pépites et médailles en sont cause
7 Tout pareil – Jacob en fit tout un plat pour être premier
8 Il tient buvette au stade
9 Symbole pour métal à channe – Sans besoins particuliers – Il fait tapisserie
10 Oïl mais au Sud – Tricherie ou trompe-l'œil
11 Porté par chacun – Quand elles touchent du bois en sciure c'est perdu

Les réponses exactes parvenant à la Rédaction française de la revue MACOLIN, EFSM, 2532 Macolin, jusqu'au 3 octobre 1994, dernier délai (attention si vous utilisez le courrier B), prendront part à un tirage au sort. Un prix récompensera l'heureux gagnant. N'oubliez pas d'indiquer vos nom et adresse.

Un jeu et on «spor't» mieux...

Le mot vertical

En remplissant cette grille vous découvrirez le «maître du jeu».

1 Surface
2 Marque de qualité
3 Aviron
4 Marque de champion
5 Sélection

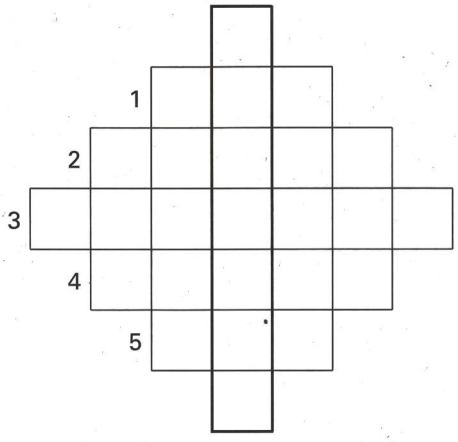

(Réponse quelque part dans la revue)

Solution de la grille N° 8

Horizontalement

1. PRÉPARATION – 2. RAT – VINASSE – 3. ÉGARENT – EU – 4. PONGISTES – 5. ÉMEU – MA – 6. NA – ABC – 7. DIRE – SLIP – 8. ÉTANCHERA – 9. NU – TRIO – TEL – 10. RÉA – LET – 11. SUA – DÉSUETS

Verticalement

1. PRÉTENDANTS – 2. RAG (rage) – MAI – 3. ÉTAPE – RÉ – RA – 4. ROULETTE – 5. AVEN – ARAD – 6. RING – NI – 7. ANTI – COLS – 8. TA – SMASH – EU – 9. IS (si) – TABLETTE – 10. OSÉE – CIRÉ – 11. NEUSS – PALES

Mot à trouver:
RABAIS

Le prix du mois

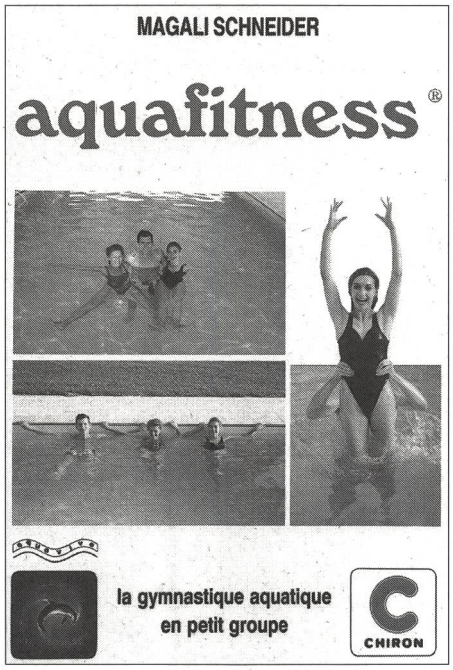

Les Editions Chiron, Paris, offrent comme prix du mois l'ouvrage ci-dessus de Magali Schneider, l'un des pionniers de la gymnastique aquatique. Aquafitness est une méthode de mise en forme physique et mentale alliant la musculation, la gymnastique douce et le stretching. Cet ouvrage en présente la théorie et dix exemples pratiques de leçons.

L'heureux gagnant:
Monsieur Bernard Jufer
Les Chesaux
1615 Bossonnens