Internet

Objekttyp: **Group**

Zeitschrift: **Mobile : la revue d'éducation physique et de sport**

Band (Jahr): **3 (2001)**

Heft 1

PDF erstellt am: **20.05.2024**

Nutzungsbedingungen

Die ETH-Bibliothek ist Anbieterin der digitalisierten Zeitschriften. Sie besitzt keine Urheberrechte an den Inhalten der Zeitschriften. Die Rechte liegen in der Regel bei den Herausgebern.
Die auf der Plattform e-periodica veröffentlichten Dokumente stehen für nicht-kommerzielle Zwecke in Lehre und Forschung sowie für die private Nutzung frei zur Verfügung. Einzelne Dateien oder Ausdrucke aus diesem Angebot können zusammen mit diesen Nutzungsbedingungen und den korrekten Herkunftsbezeichnungen weitergegeben werden.
Das Veröffentlichen von Bildern in Print- und Online-Publikationen ist nur mit vorheriger Genehmigung der Rechteinhaber erlaubt. Die systematische Speicherung von Teilen des elektronischen Angebots auf anderen Servern bedarf ebenfalls des schriftlichen Einverständnisses der Rechteinhaber.

Haftungsausschluss

Alle Angaben erfolgen ohne Gewähr für Vollständigkeit oder Richtigkeit. Es wird keine Haftung übernommen für Schäden durch die Verwendung von Informationen aus diesem Online-Angebot oder durch das Fehlen von Informationen. Dies gilt auch für Inhalte Dritter, die über dieses Angebot zugänglich sind.

Ein Dienst der *ETH-Bibliothek*
ETH Zürich, Rämistrasse 101, 8092 Zürich, Schweiz, www.library.ethz.ch

http://www.e-periodica.ch

www.seps.vd.ch

SEPS VD

Derrière ces initiales, on découvre à l'adresse www.seps.vd.ch le Service des sports et de l'éducation physique du canton de Vaud. A travers les couleurs verte et blanche traditionnelles des Vaudois, agrémentées de teintes pastel, les pages du SEPS donnent une idée bien précise de la politique sportive préconisée par le canton: les missions et l'organisation du service, ainsi que les objectifs de l'EPS y sont clairement énoncés. De plus, et c'est le côté plus pratique de la chose, le site apporte une foule de renseignements aux maîtres, aux moniteurs, ou à toute personne intéressée par l'enseignement du sport:

- liste des équipements sportifs,
- possibilités offertes par le sport scolaire facultatif,
- après-midis de sport,
- camps sportifs,
- manifestations sportives scolaires,
- offres de perfectionnement, etc.,
- chalets destinés à accueillir des camps.

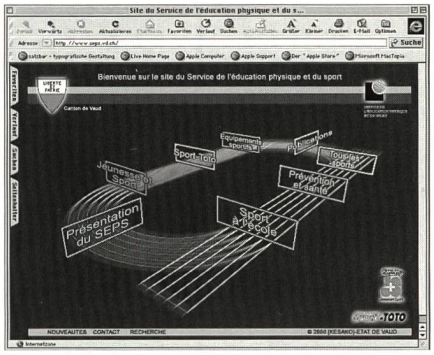

Autre source d'informations utiles, les pages «Prévention et santé» qui abordent des aspects comme la mise en condition physique et l'échauffement, la diététique et la sécurité. Le tout accompagné de liens à du matériel ou à des adresses complémentaires. A ce propos, on mentionnera encore le chapitre «Publications» qui propose des documents didactiques ou des adresses de centres de documentation ouvrant des perspectives de recherche encore plus poussées. Sans oublier le bulletin publié par le Service EPS «EsPaceS pédagogiques» qui «aborde nombre de sujets didactiques ou méthodologiques et propose de nombreuses idées d'activités réalisables lors de leçons EPS, de natation ou de rythmique, et traite de sujets concernant des thématiques plus vastes comme la santé, la violence, les camps, l'organisation de l'EPS et les moyens d'enseignement». m

www.cces.ca

L'esprit du sport

Le Centre canadien pour l'éthique dans le sport (CCES) se consacre à la «promotion d'un sport sans drogue, de l'équité, de l'esprit sportif, de la sécurité et de la non-violence». Autrement dit, il tend à «promouvoir et renforcer les valeurs positives et les expériences enrichissantes du sport» et à «contribuer au développement physique, moral et social des Canadiens». Tout un programme que l'on peut trouver avec ses développements à l'adresse www.cces.ca.

Au Canada, c'est, par exemple, le CCES qui s'occupe de gérer tous les aspects du contrôle du dopage chez les athlètes. C'est pourquoi on trouve sur ses pages un aperçu des programmes d'éducation, de prévention et de recherches du Centre sur le dopage sportif, ainsi que la liste des substances interdites et une brochure sur les risques du dopage s'adressant plus particulièrement aux entraîneurs.

Ce site sert aussi d'hôte à la Fondation de l'Esprit du sport qui a lancé une campagne visant à encourager le respect de normes éthiques et de valeurs rigoureuses dans les compétitions sportives.

A part les envolées un peu philosophiques sur les beautés d'un sport «sain», ces pages nous offrent des informations intéressantes de par les exemples de partenariats offerts et, surtout, grâce à la documentation et aux liens proposés. m

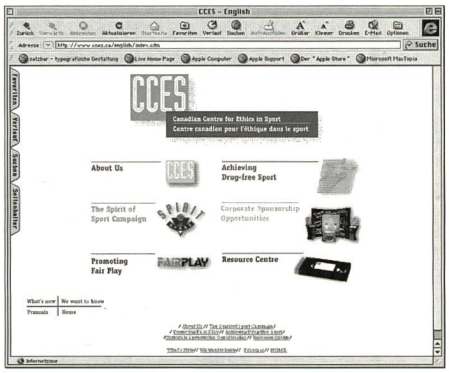

www.multimania.com/chuchote/cheval/entre.html

Equus

Pour les amoureux du cheval et de l'équitation, voici un site à la fois didactique et ludique. Sous www.multimania.com/chuchote/cheval/entre.html, on peut en effet, soit se documenter sur l'histoire du cheval, les races, l'anatomie, etc., soit s'amuser avec les pages «Humour» et «Jeux», dans lesquelles on trouve même un simulateur équestre ...

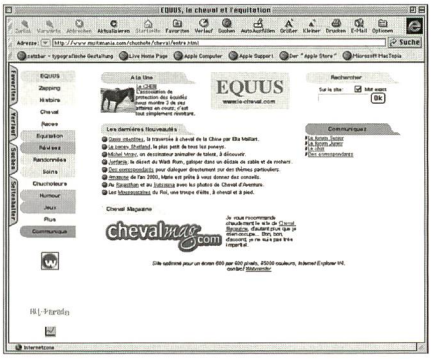

De plus, on a accès aux trucs et astuces diffusés par les utilisateurs du site concernant les soins ou l'entretien du matériel ainsi qu'à des offres de randonnées à cheval dans toutes les régions du monde.

L'incontournable chapitre sur les «chuchoteurs» présente quelques personnalités connues ou moins connues (Leslie Desmond, Monty Roberts, Pat Parelli) et propose même quelques exercices «en direct» pour obtenir la légèreté dans le travail en douceur.

Les cavaliers désireux de se perfectionner choisiront les thèmes plus spécifiques («Equitation») qui donnent des conseils de professionnels sur l'assiette, le harnachement ou quelques méthodes d'apprentissage inédites comme l'équitation virtuelle d'André Slavkov. Ces pages permettent également d'accéder aux textes des grands maîtres de l'équitation dont certains peuvent même être téléchargés.

Enfin, pour les amateurs, il existe sur ce site un point nommé «Révisez» qui permet de se préparer aux brevets de cavalier, incluant la reprise du brevet en animation graphique. A vos souris! m

Offres des éditions

ASEP

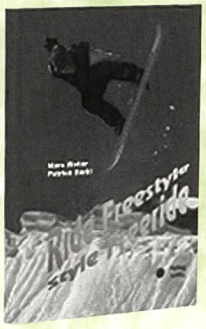

Snowboard
«Ride freestyle – style freeride»
Fr. 28.–/33.–

Le ski, un jeu d'enfant
Fr. 6.–/6.–

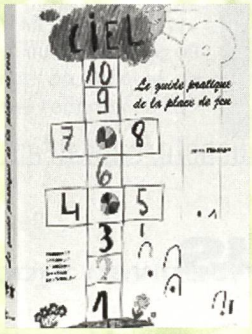

Le guide pratique de la place de jeu
Fr. 20.–/25.–

OFSPO

Le saut à skis (1992)
Fr. 36.60

Skwal – just do it! (1995)
Fr. 24.80

Cross Country Today (1999)
Fr. 28.–

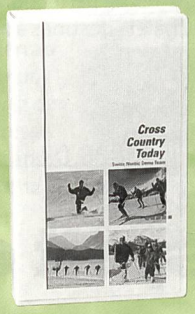

Commande

	Membres	
____ Le guide pratique de la place de jeu	Fr. 20.–	Fr. 25.–
____ Set didactique	Fr. 6.–	Fr. 6.–
____ Le ski, un jeu d'enfant	Fr. 6.–	Fr. 6.–
____ VHS Ride Freestyle	Fr. 35.20	Fr. 35.20

Nom _____ Prénom _____

Adresse _____

NPA/Localité _____

Date et signature _____

Membre de l'ASEP: ☐ oui ☐ non

Envoyer à:

Editions ASEP
Neubrückstrasse 155
CH-3000 Berne 26
Tél. 031/302 88 02, fax 031/302 88 12
E-mail: svssbe@access.ch

Commande de vidéocassettes

____ Cross Country Today (1999)	Fr. 28.–
____ Technique de ski de fond: Classique. Skating (1991)	Fr. 38.80
____ Skwal – just do it! (1995)	Fr. 24.80
____ Le saut à skis (1992)	Fr. 36.60
____ Saut à skis nordique avec skis alpins (1992)	Fr. 34.50

Nom _____ Prénom _____

Adresse _____

NPA/Localité _____

Date et signature _____

Envoyer à:

OFSPO
Médiathèque
CH-2532 Macolin
Fax 032/327 64 08
E-mail: christiane.gessner@baspo.admin.ch