Für die künftige Jugendburg Ehrenfels

Objekttyp: **AssociationNews**

Zeitschrift: **Nachrichten der Schweizerischen Vereinigung zur Erhaltung der Burgen und Ruinen (Burgenverein)**

Band (Jahr): **12 (1939)**

Heft 2

PDF erstellt am: **28.05.2024**

Nutzungsbedingungen

Die ETH-Bibliothek ist Anbieterin der digitalisierten Zeitschriften. Sie besitzt keine Urheberrechte an den Inhalten der Zeitschriften. Die Rechte liegen in der Regel bei den Herausgebern.
Die auf der Plattform e-periodica veröffentlichten Dokumente stehen für nicht-kommerzielle Zwecke in Lehre und Forschung sowie für die private Nutzung frei zur Verfügung. Einzelne Dateien oder Ausdrucke aus diesem Angebot können zusammen mit diesen Nutzungsbedingungen und den korrekten Herkunftsbezeichnungen weitergegeben werden.
Das Veröffentlichen von Bildern in Print- und Online-Publikationen ist nur mit vorheriger Genehmigung der Rechteinhaber erlaubt. Die systematische Speicherung von Teilen des elektronischen Angebots auf anderen Servern bedarf ebenfalls des schriftlichen Einverständnisses der Rechteinhaber.

Haftungsausschluss

Alle Angaben erfolgen ohne Gewähr für Vollständigkeit oder Richtigkeit. Es wird keine Haftung übernommen für Schäden durch die Verwendung von Informationen aus diesem Online-Angebot oder durch das Fehlen von Informationen. Dies gilt auch für Inhalte Dritter, die über dieses Angebot zugänglich sind.

Ein Dienst der *ETH-Bibliothek*
ETH Zürich, Rämistrasse 101, 8092 Zürich, Schweiz, www.library.ethz.ch

http://www.e-periodica.ch

Alte Türkenwohnung bei Kotor

20. März mitzuteilen. Nach diesem Termin können Anmeldungen nicht mehr entgegengenommen werden.

Jedermann hat für einen gültigen Reisepaß selbst zu sorgen.

Für die Rückreise von Venedig nach der Schweiz gelten folgende Bestimmungen:

Die Reisegesellschaft wird am Mittwoch, den 3. Mai, nach dem ersten Frühstück aufgelöst, damit diejenigen Teilnehmer, welche am gleichen Tag die Heimreise antreten wollen, dies tun können. Das Reisebüro „Schweiz-Italien" A.-G., Rennweg-Ecke-Bahnhofstraße, Zürich 1, organisiert die Rückreise, muß aber beizeiten wissen, wer daran teilnimmt, weil nur bei frühzeitiger Anmeldung Preisermäßigungen eintreten können. Auf alle Anfragen, die die Rückreise betreffen, wird das Reisebüro „Schweiz-Italien" die gewünschte Auskunft geben.

Ein besonderer Zahlmeister, der alle finanziellen Angelegenheiten und auch den Geldwechsel besorgt, wird uns begleiten. An diesen Herrn können sich die Teilnehmer bei Bedarf wenden.

Wir machen noch besonders darauf aufmerksam, daß alle Teilnehmer das **Vereinsabzeichen des Burgenvereins** tragen müssen. Wer noch kein solches Abzeichen besitzt, kann dasselbe bei der Geschäftsleitung des Burgenvereins (Scheideggstraße 32, Zürich 2, Tel. 3 24 24) gegen Fr. 3.50 beziehen.

Der Vorstand

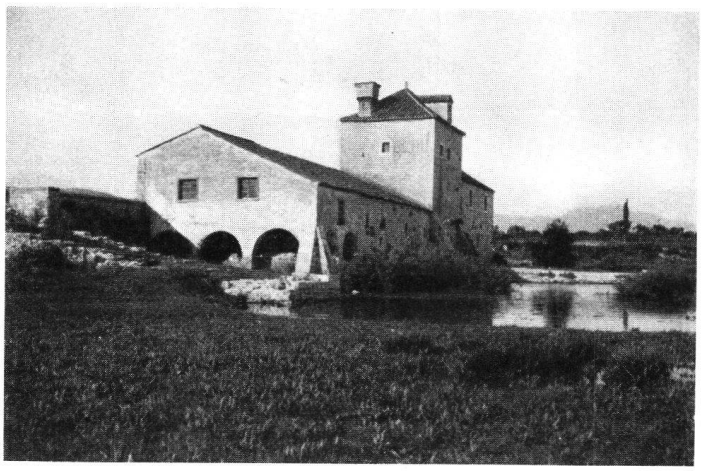

Eines der 7 Schlösser zwischen Klis und Trogir

Für die künftige Jugendburg Ehrenfels

sind weiter folgende Beiträge eingegangen, die bestens verdankt werden: J. E. Wolfensberger, Zürich, Fr. 20.—; A. Chs. Kiefer, Luzern, Fr. 100.—; Frau S. Mange-Nef, Klosters, Fr. 20.—; Frl. A. Schefer, Speicher, Fr. 5.—; Frau A. Bossart, Zürich, Fr. 10.—; Fabrik von Maggi's Nahrungsmitteln, Kemptthal, Fr. 200.—; Frau C. Figi, Speicher, Fr. 10.—; Frau Dr. Tissot-Martin, Basel, Fr. 200.—; Hans Link, Winterthur, Fr. 20.—; Gemeindekanzlei Sils i/D. Fr. 20.—; A. Hiltl, Zürich, Fr. 40.—; A. Rappold-Dubs, Basel, Fr. 100.—; zusammen mit den in der letzten Nummer angezeigten Spenden bis **heute Fr. 4145.—.** Die Sammlung geht weiter.

Für die im Jahre 1937 durchgeführte Aktion zu einer *Sonderspende* sind nachträglich noch eingegangen: Th. F., Basel, Fr. 15.—; A. P., Basel, Fr. 10.—; A. H., Büren bei Liestal, Fr. 20.—; auch diese Beiträge seien bestens verdankt.