Entwurf der Fahrt nach Belgien

Objekttyp: **AssociationNews**

Zeitschrift: **Nachrichten des Schweizerischen Burgenvereins = Revue de l'Association Suisse pour Châteaux et Ruines = Rivista dell'Associazione Svizzera per Castelli e Ruine**

Band (Jahr): **37 (1964)**

Heft 3

PDF erstellt am: **23.05.2024**

Nutzungsbedingungen

Die ETH-Bibliothek ist Anbieterin der digitalisierten Zeitschriften. Sie besitzt keine Urheberrechte an den Inhalten der Zeitschriften. Die Rechte liegen in der Regel bei den Herausgebern.
Die auf der Plattform e-periodica veröffentlichten Dokumente stehen für nicht-kommerzielle Zwecke in Lehre und Forschung sowie für die private Nutzung frei zur Verfügung. Einzelne Dateien oder Ausdrucke aus diesem Angebot können zusammen mit diesen Nutzungsbedingungen und den korrekten Herkunftsbezeichnungen weitergegeben werden.
Das Veröffentlichen von Bildern in Print- und Online-Publikationen ist nur mit vorheriger Genehmigung der Rechteinhaber erlaubt. Die systematische Speicherung von Teilen des elektronischen Angebots auf anderen Servern bedarf ebenfalls des schriftlichen Einverständnisses der Rechteinhaber.

Haftungsausschluss

Alle Angaben erfolgen ohne Gewähr für Vollständigkeit oder Richtigkeit. Es wird keine Haftung übernommen für Schäden durch die Verwendung von Informationen aus diesem Online-Angebot oder durch das Fehlen von Informationen. Dies gilt auch für Inhalte Dritter, die über dieses Angebot zugänglich sind.

Ein Dienst der *ETH-Bibliothek*
ETH Zürich, Rämistrasse 101, 8092 Zürich, Schweiz, www.library.ethz.ch

http://www.e-periodica.ch

Nachrichten

des Schweizerischen Burgenvereins

Revue de l'association suisse pour châteaux et ruines
Rivista dell'associazione svizzera per castelli e ruine

Geschäftsstelle und Redaktion:
Letzistraße 45, 8006 Zürich
Telefon 20 06 86, Postcheck 80 – 14239

Erscheinen jährlich sechsmal
XXXVII. Jahrgang 1964 6. Band Mai/Juni Nr. 3

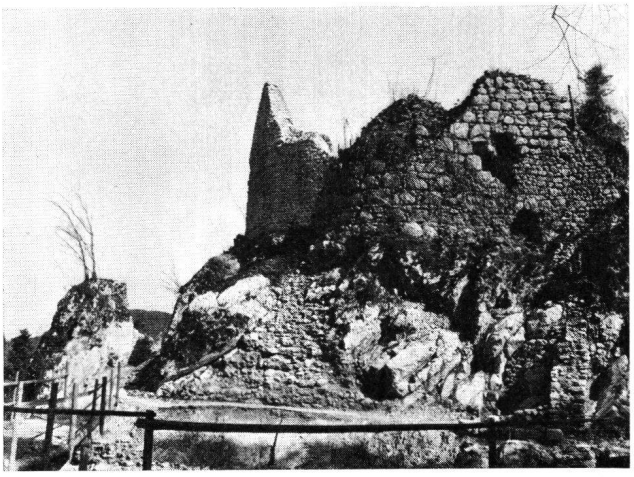

Löwenburg BE, Burganlage von W

Entwurf der Fahrt nach Belgien

26. September bis 2. Oktober 1964

Samstag, 26. September

Besammlung der Teilnehmer in Basel.
Gemeinsames Mittagessen, evtl. vor der Abfahrt (falls vormittags Generalversammlung) oder nach der Abfahrt im Zuge.
13.00 Abfahrt Basel im TEE-Zug.
19.07 Ankunft Bruxelles-Nord. Transfer ins Hotel Metropole; Zimmerbezug und Nachtessen.

Sonntag, 27. September

8.30 Abfahrt mit Cars vom Hotel zunächst zu einer Fahrt durch die *Altstadt von Brüssel* (vor allem Grande Place mit ihrer Umgebung), dann zum Park des Schlosses *Laeken,* anschließend auf der Autobahn nach *Gent.*
Mittagessen in Gent; vorher und nachher Besichtigung der Stadt, vor allem der alten Burg der Grafen von Flandern und des van Eyck-Altares in der Kathedrale.
16.15 Weiterfahrt nach dem Städtchen *Oudenaarde,* wo sich eines der schönsten Rathäuser von ganz Belgien befindet, und nach Brüssel zurück.
Um 20 Uhr Abendessen im Hotel.

Montag, 28. September Provinz Namur

Ca. 8.40 Uhr Abfahrt mit Zug (reservierter Wagen) vom Zentralbahnhof Brüssel (zu Fuß, auf direktem Wege, ca. zehn Minuten vom Hotel) nach *Namur.* Von dort mit Cars kurze Fahrt durch die Stadt und zur Zitadelle, dann über die Höhen südöstlich Namur nach dem Schloß *Spontin.* Anschließend Besuch des Schlosses *Vêves* und Mittagessen in *Celles* (romanische Kirche). Nachmittags Fahrt durch die Gegend an der Lesse und Maas mit Besichtigung des Schlosses *Lavaux-Ste Anne* und der Stadt *Dinant,* schließlich der Maas entlang nach Namur und von dort mit dem Zug (ab 19.14) nach Brüssel (an ca. 20.00 Uhr). Abendessen im Hotel.

Dienstag, 29. September, Umgebung von Brüssel

8.30 Abfahrt mit Cars vom Hotel zu dem ca. 10 km vor Brüssel gelegenen Schloß *Beersel.* Nach der Besichtigung Weiterfahrt zum Schlachtfeld von *Waterloo* und zum Schloß *Rixensart.* Mittagessen im Schloß *Groenendael.* Am frühen Nachmittag über Tervueren, am Schloß *Leefdal* vorbei nach *Löwen;* Besichtigung der Altstadt mit dem prachtvollen Rathaus und der Kirche St. Pierre. Von Löwen nach *Mecheln* (Kathedrale, Grande Place, Kirche St. Jean mit Rubens-Triptychon) und nach Brüssel zurück; Ankunft ca. 19.00 Uhr. Abendessen im Hotel.

Mittwoch, 30. September, Hainaut (Hennegau)

Ca. 8.20 Abfahrt mit Zug (reservierter Wagen) vom Zentralbahnhof Brüssel nach Braine-le-Comte. Von dort um ca. 9.00 Uhr mit Cars nach den Schlössern *Ecaussines* und *Roeulx* (Besichtigung), dann nach der Stadt *Mons* (Kirche Ste. Waudru). Mittagessen in Mons. Nachmittags Fahrt nach *Beloeil;* Besichtigung des Schlosses und des prächtigen Parks. Weiterfahrt nach *Tournai;* Besichtigung der berühmten Kathedrale. 18.38 Rückfahrt von Tournai mit Zug nach Brüssel (an ca. 19.40). Abendessen im Hotel.

Donnerstag, 1. Oktober, Brügge, flandrische Küste

Ca. 8.20 Abfahrt mit Zug (reservierter Wagen) vom Zentralbahnhof Brüssel nach *Brügge* (an 9.33). Besichtigung der Stadt und ihrer Kunstschätze (Kirche Notre-Dame, Place du Bourg mit Heiligblutkapelle, Grande Place mit Hallen, Memling-Museum), Mittagessen und Fahrt auf den Kanälen. Nach 15.30 Uhr Fahrt in Cars über *Damme* an die Küste bei Knokke/Blankenberge und nach Brügge zurück. Rückfahrt mit Zug kurz nach 18.00 Uhr nach Brüssel (an kurz nach 19.00 Uhr. Abendessen im Hotel.

Freitag, 2. Oktober

Der Vormittag bleibt zur freien Verfügung der Teilnehmer. Empfohlen wird ein Besuch im Kunstmuseum.

12.00 Transfer mit dem Gepäck vom Hotel nach Bruxelles-Nord. 12.48 Abfahrt des TEE-Zuges. Mittagessen im Speisewagen. Den weiter in Belgien verbleibenden Teilnehmern wird das Mittagessen vergütet. 18.46 Ankunft in Basel.

Geringe Änderungen des Reiseprogramms bleiben vorbehalten. Der Preis (alles inbegriffen, ausgenommen Getränke) wird sich auf ca. Fr. 680.– belaufen.