Zweitägige Burgenfahrt nach Graubünden für Jugendliche (ab 16 Jahren)

Objekttyp: **AssociationNews**

Zeitschrift: **Nachrichten des Schweizerischen Burgenvereins = Revue de l'Association Suisse pour Châteaux et Ruines = Rivista dell'Associazione Svizzera per Castelli e Ruine**

Band (Jahr): **61 (1968)**

Heft 3

PDF erstellt am: **26.05.2024**

Nutzungsbedingungen

Die ETH-Bibliothek ist Anbieterin der digitalisierten Zeitschriften. Sie besitzt keine Urheberrechte an den Inhalten der Zeitschriften. Die Rechte liegen in der Regel bei den Herausgebern.
Die auf der Plattform e-periodica veröffentlichten Dokumente stehen für nicht-kommerzielle Zwecke in Lehre und Forschung sowie für die private Nutzung frei zur Verfügung. Einzelne Dateien oder Ausdrucke aus diesem Angebot können zusammen mit diesen Nutzungsbedingungen und den korrekten Herkunftsbezeichnungen weitergegeben werden.
Das Veröffentlichen von Bildern in Print- und Online-Publikationen ist nur mit vorheriger Genehmigung der Rechteinhaber erlaubt. Die systematische Speicherung von Teilen des elektronischen Angebots auf anderen Servern bedarf ebenfalls des schriftlichen Einverständnisses der Rechteinhaber.

Haftungsausschluss

Alle Angaben erfolgen ohne Gewähr für Vollständigkeit oder Richtigkeit. Es wird keine Haftung übernommen für Schäden durch die Verwendung von Informationen aus diesem Online-Angebot oder durch das Fehlen von Informationen. Dies gilt auch für Inhalte Dritter, die über dieses Angebot zugänglich sind.

Ein Dienst der *ETH-Bibliothek*
ETH Zürich, Rämistrasse 101, 8092 Zürich, Schweiz, www.library.ethz.ch

http://www.e-periodica.ch

Nachrichten

des Schweizerischen Burgenvereins

Revue de l'association suisse pour châteaux et ruines
Rivista dell'associazione svizzera per castelli e ruine

Geschäftsstelle und Redaktion:
Laubisserstraße 74, 8105 Watt/Regensdorf ZH
Telephon 71 36 11
Postcheckkonto 80 - 14239

Erscheinen jährlich sechsmal
XLI. Jahrgang 1968 7. Band Mai/Juni Nr. 3

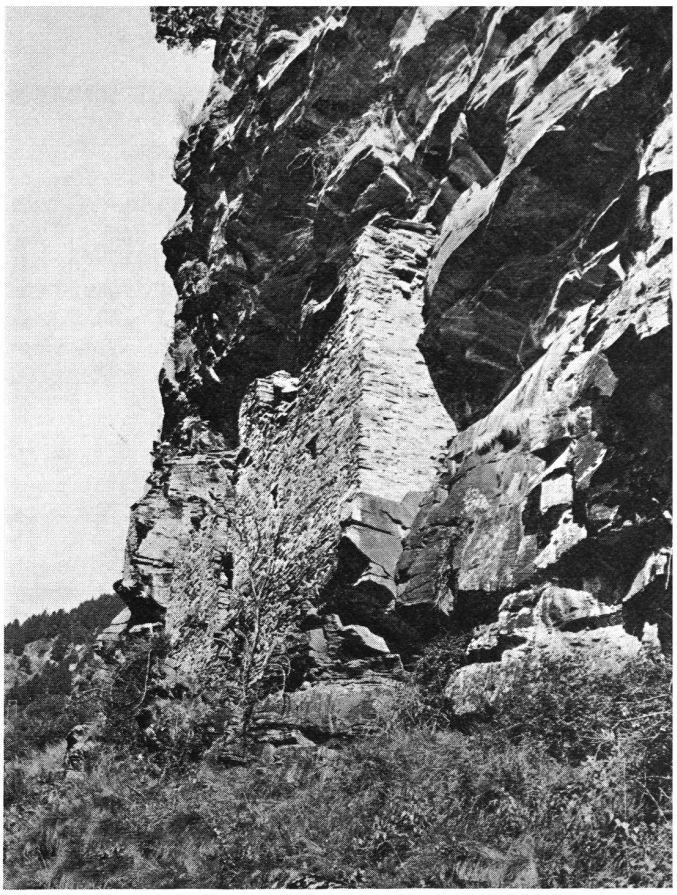

Dongio I, Bleniotal TI «Casa dei pagani» von Süden.

Zweitägige Burgenfahrt nach Graubünden für Jugendliche (ab 16 Jahren)

Samstag und Sonntag, den 27. und 28. Juli 1968

Programm:

Samstag

7.15 Uhr	Besammlung vor dem Bahnhof Olten (Westeingang, Aareseite)
7.30 Uhr	Abfahrt daselbst mit Autocars
9.00 Uhr	Abfahrt ab Zürich (beim Landesmuseum)

Fahrt über Sargans–Landquart nach Untervaz. Besichtigung der Burg Rappenstein. Weiterfahrt nach Haldenstein und Aufstieg zu den Ruinen Liechtenstein und Haldenstein. Am späteren Nachmittag Fahrt nach Sagogn. Abendessen und Übernachten daselbst.

Sonntag

Nach dem Frühstück Besichtigung der Ausgrabung Schiedberg. Marsch nach Valendas und Besuch der gleichnamigen Ruine. Später Weiterfahrt nach Waltensburg. Aufstieg zur imposanten Burganlage von Jörgenberg. Anschließend Besuch der wildromantischen Höhlenburg Kropfenstein.

Rückfahrt über Disentis–Oberalp–Göschenen nach Zürich und Olten.

Die Fahrt findet bei jeder Witterung statt. Es empfiehlt sich, nebst einem Regenschutz besonders kräftiges Schuhwerk mitzunehmen, da die Aufstiege zum Teil sehr steil sind und etwelche körperliche Anforderungen stellen. Außerdem werden die beiden Mittagessen sowie allfällige Zwischenverpflegungen aus dem Rucksack eingenommen.

Die Teilnehmerzahl bleibt auf 60 Personen beschränkt, doch sind zu dieser Fahrt auch Nichtmitglieder herzlich willkommen.

Die Kosten betragen für die Carfahrt, inklusive Abendessen, Übernachten (Matratzenlager) und Frühstück, ab Zürich Fr. 30.– (Personen über 20 Jahre, die nicht mehr im Lehr- respektive Studienverhältnis stehen, bezahlen Fr. 10.– mehr). Der Betrag wird während der Fahrt einkassiert.

Anmeldung bis **spätestens 24. Juli** mit beiliegender grüner Karte.

Leitung: Ernst Bitterli und Dr. Werner Meyer.

Generalversammlung 1968 (Voranzeige)

Wir möchten unsere verehrten Mitglieder darauf hinweisen, daß die diesjährige Generalversammlung am Samstag, den 7. September, stattfindet. Sie wird diesmal in Burgdorf BE tagen und ist am folgenden Tag, Sonntag, den 8. September, verbunden mit einer «Fahrt ins Blaue». Die Leitung hat Christian Frutiger.

Wir bitten Sie heute schon, sich diese Daten reservieren zu wollen. Die ausführlichen Programme samt Anmeldekarte erscheinen in der folgenden Ausgabe der «Nachrichten». *Red.*