Objekttyp: **Appendix**

Zeitschrift: **Mitteilungen der Naturforschenden Gesellschaft Bern**

Band (Jahr): **- (1933)**

PDF erstellt am: **27.05.2024**

Nutzungsbedingungen

Die ETH-Bibliothek ist Anbieterin der digitalisierten Zeitschriften. Sie besitzt keine Urheberrechte an den Inhalten der Zeitschriften. Die Rechte liegen in der Regel bei den Herausgebern.
Die auf der Plattform e-periodica veröffentlichten Dokumente stehen für nicht-kommerzielle Zwecke in Lehre und Forschung sowie für die private Nutzung frei zur Verfügung. Einzelne Dateien oder Ausdrucke aus diesem Angebot können zusammen mit diesen Nutzungsbedingungen und den korrekten Herkunftsbezeichnungen weitergegeben werden.
Das Veröffentlichen von Bildern in Print- und Online-Publikationen ist nur mit vorheriger Genehmigung der Rechteinhaber erlaubt. Die systematische Speicherung von Teilen des elektronischen Angebots auf anderen Servern bedarf ebenfalls des schriftlichen Einverständnisses der Rechteinhaber.

Haftungsausschluss

Alle Angaben erfolgen ohne Gewähr für Vollständigkeit oder Richtigkeit. Es wird keine Haftung übernommen für Schäden durch die Verwendung von Informationen aus diesem Online-Angebot oder durch das Fehlen von Informationen. Dies gilt auch für Inhalte Dritter, die über dieses Angebot zugänglich sind.

Ein Dienst der *ETH-Bibliothek*
ETH Zürich, Rämistrasse 101, 8092 Zürich, Schweiz, www.library.ethz.ch

http://www.e-periodica.ch

Stratigraphisch-tektonische Uebersicht der Sattelzone zwischen Achseten und Hahnenmoospass

Tabelle I

		Schuppe I (Plaine-Morte-Decke Lugeon)	Schuppe II (Plaine-Morte-Decke Lugeon)	Schuppe III (Bonvin-Decke Schardt)	Komplex IV (Bonvin-Decke Schardt)	Schuppe V (Bonvin-Decke Schardt)	Laubhorndecke (VI) (Lugeon)	Schuppe VII (Plaine-Morte-Decke Lugeon)	Schuppe VIII (Plaine-Morte-Decke Lugeon)	Unterkreideschuppe (IX)	Höhere Schuppen (X)
EOCAEN	Auversien ? Lutétien	Granitkonglomerate Quarzsandstein Globigerinenmergel Leimernschiefer Wildflysch			Wildflysch; bunte Mergel, Leimern-Kalk u. -Schiefer, Globigerinenmergel Schlierensandstein			Wildflysch Granitbreccien und -Konglomerate transgredieren auf Turonkalk	Wildflysch und Leimernschichten	Quarzsandstein (m. Pecten) transgredierend ? auf Urgon	Sandsteine und sandige Schiefer
KREIDE	Maestrichtien	?	Wangschichten		Wangschichten, transg. auf Malm			Trans-	Wangschichten		
	Sénonien	?	?					-gression	? Amdenerschichten		
	Turonien	Heller Foraminiferenkalk	?					Heller Foraminiferenkalk			
	Mittlere Kreide		?								
	Aptien ?		?							Mächtiger Urgonkalk	
	Barrémien (ob.)		?								
	Barrémien (unt.)		?							Dunke, matte Sch. mit urgonartigen Bänken Glauconitsandstein	
	Hauterivien		?							Gebankter Kieselk.	
	Valanginien		Fleckenkalk mit Spongiennadeln							Fleckenkalk mit Spongiennadeln	
	Berriasien				Oolithische Mgl. ?						
MALM	Tithon				Brecciöser Kalk						
	Kimmeridgien				Heller, ungeb. Kalk						
	Sequanien				Kalkbänke m. Silex						
	Argovien				Knollenkalke Wechsellagerung von Kalkbänken mit Mergeln						
	Oxfordien				Glimmerige schwarze Schiefer						
DOGGER	Callovien										
	Bathonien										
	Bajocien					Cancellophycussch.	Cancellophycussch.				
	Aalénien					Eisensandstein	?				Graublaue glimmer. Sandschiefer Schwarze Tonsch. ?
LIAS	Oberer Lias						Sa				
	Pliensbachien			Heller Spatkalk			?				
	Lotharingien			Wechsell. zw. d. Spatkalk u. Schief.			Dunkler Spatkalk Sardiger Spatkalk				Dol. Kalkbreccie ? a. Hahnenmoospass
	Sinémurien			?			?trans-				
	Hettangien			?			-gression				
	Rhétien			?			Ooith, Lumachelle				
TRIAS	Trias			Bunte Tonsch., Dol. Grünl. Sandst. usw.			Dolomit Rauhwacke				Rauhwacke

Querprofile durch die Sattelzone bei Adelboden

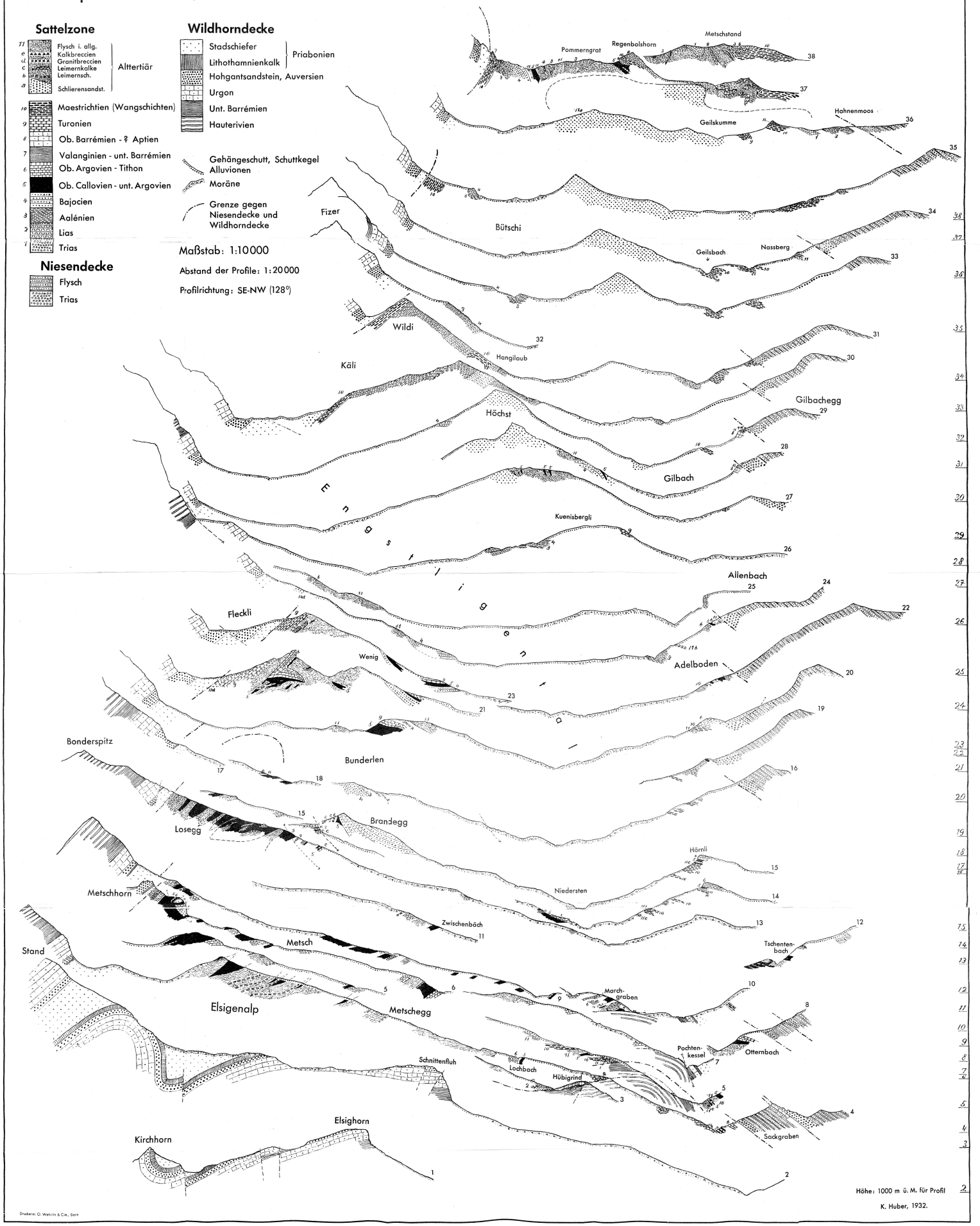

Druckerei O. Wabrlin & Cie., Bern