Anhang

Objekttyp: **Appendix**

Zeitschrift: **Mitteilungen der Naturforschenden Gesellschaft in Bern**

Band (Jahr): **60 (2003)**

PDF erstellt am: **25.05.2024**

Nutzungsbedingungen

Die ETH-Bibliothek ist Anbieterin der digitalisierten Zeitschriften. Sie besitzt keine Urheberrechte an den Inhalten der Zeitschriften. Die Rechte liegen in der Regel bei den Herausgebern.
Die auf der Plattform e-periodica veröffentlichten Dokumente stehen für nicht-kommerzielle Zwecke in Lehre und Forschung sowie für die private Nutzung frei zur Verfügung. Einzelne Dateien oder Ausdrucke aus diesem Angebot können zusammen mit diesen Nutzungsbedingungen und den korrekten Herkunftsbezeichnungen weitergegeben werden.
Das Veröffentlichen von Bildern in Print- und Online-Publikationen ist nur mit vorheriger Genehmigung der Rechteinhaber erlaubt. Die systematische Speicherung von Teilen des elektronischen Angebots auf anderen Servern bedarf ebenfalls des schriftlichen Einverständnisses der Rechteinhaber.

Haftungsausschluss

Alle Angaben erfolgen ohne Gewähr für Vollständigkeit oder Richtigkeit. Es wird keine Haftung übernommen für Schäden durch die Verwendung von Informationen aus diesem Online-Angebot oder durch das Fehlen von Informationen. Dies gilt auch für Inhalte Dritter, die über dieses Angebot zugänglich sind.

Ein Dienst der *ETH-Bibliothek*
ETH Zürich, Rämistrasse 101, 8092 Zürich, Schweiz, www.library.ethz.ch

http://www.e-periodica.ch

8. Anhang

8.1 Organigramm Naturschutzinspektorat

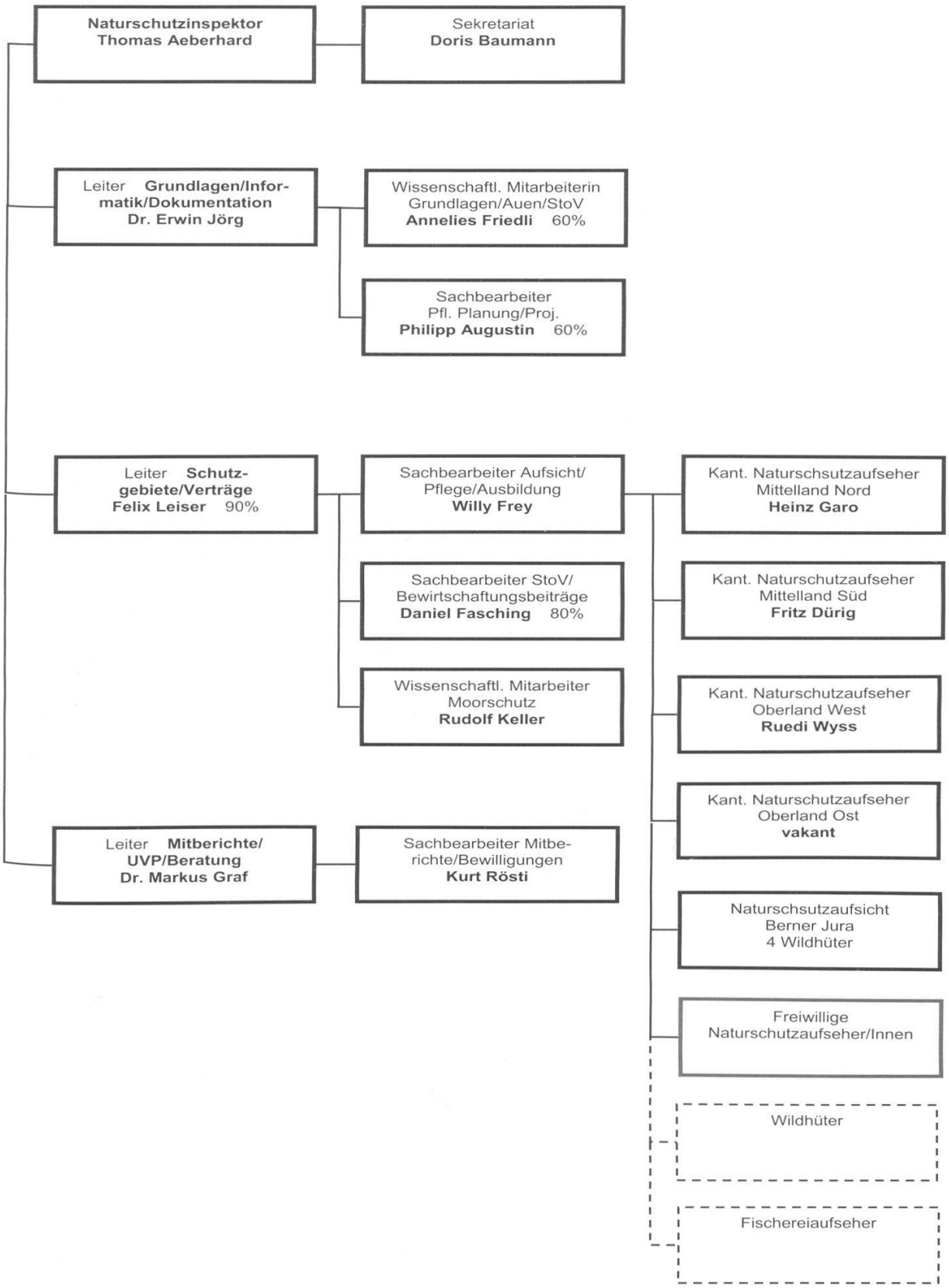

8.1 Organigramme Inspection de la protection de la nature du canton de Berne

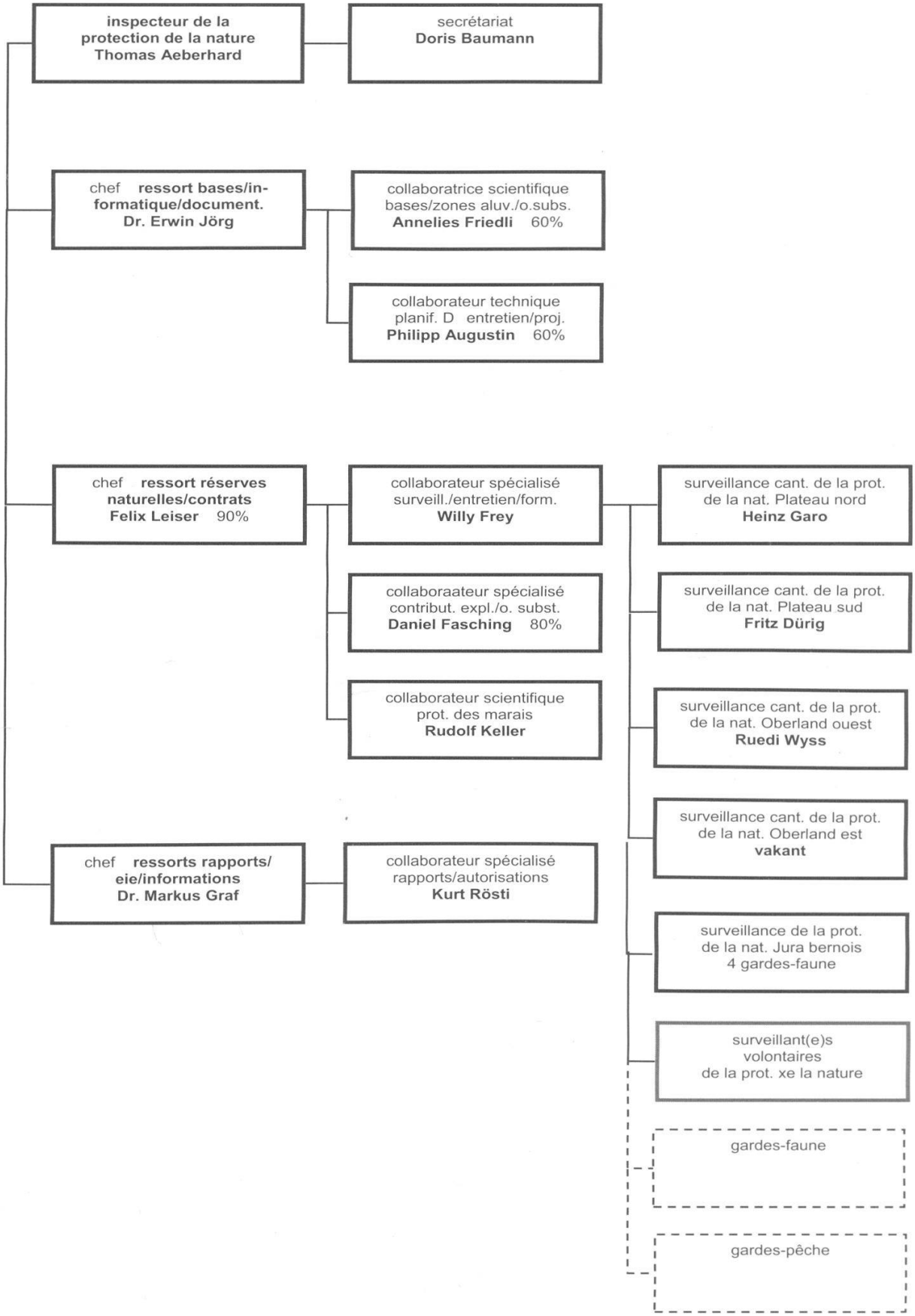

8.2 Mitglieder der Fachkommission Naturschutz

Präsident: KIRCHHOFER ARTHUR, Dr., Biologe, Gümmenen
Mitglieder: CHRIST HANS, Ing. Agr. ETH, Unterseen
MATHYS ERWIN, Uhrmacher und Optiker, Sorvilier
MEIER ULRICH, Kulturing. ETH, Amt für Landwirtschaft, Abt. Strukturverbesserungen, Bern
MÜLLER HANSRUEDI, Prof. Dr., Forschungsinstitut Freizeit und Tourismus, Bern
PETER KATHRIN, Dr., Biologin, Bern
SAROTT-RINDLISBACHER FRANZISKA, Fürsprecherin/Regierungsstatthalterin, Schwarzenburg
SENN-IRLET BÉATRICE, Dr., Botanikerin, Bolligen
SINGEISEN VERENA, Dr., Biologin, Burgdorf
VON FISCHER RUDOLF, dipl. Forsting. ETH, Amt für Wald, Bern
ZETTEL JÜRG, Prof. Dr., Zoologisches Institut, Schliern/Köniz

8.3 Mitglieder der Fachkommission Trocken- und Feuchtstandorte

Präsident: LEISER FELIX, Kantonales Naturschutzinspektorat, Bern
Mitglieder: BESSIRE NICOLAS, Waldabteilung 8, Tavannes
FLÜCKIGER ERNST, Dr., Inforama Emmental, Bärau
HEGG OTTO, Prof. Dr., Köniz
KÜNG WALTER, Bernischer Bauernverband, Horboden
RYSER JAN, Dr., Pro Natura Bern, Bern
SCHERZ UELI, Amt für Landwirtschaft, Abt. Direktzahlungen, Bern
SCHÜPBACH HANS, Landwirtschaftliche Beratungsstelle Lindau, Lindau