Zeitschrift: Mitteilungen / Schweizerische Aktuarvereinigung = Bulletin / Association Suisse des Actuaires = Bulletin / Swiss Association of Actuaries

Herausgeber: Schweizerische Aktuarvereinigung

Band: - (2005)

Heft: -: 100 Jahre SAV = 100 ans ASA = 100 years SAA : Aktuare in Helvetiens Landen : 8 x 4 Porträts : Jubiläumsheft 2005

Artikel: Die Lehrer

Autor: Chuard, P. / Zufferey, R. / Bühlmann, H.

Kapitel: Jules Chuard (1891-1967) ; Charlie Jéquier (1891-1969)

DOI: https://doi.org/10.5169/seals-967328

Nutzungsbedingungen

Die ETH-Bibliothek ist die Anbieterin der digitalisierten Zeitschriften auf E-Periodica. Sie besitzt keine Urheberrechte an den Zeitschriften und ist nicht verantwortlich für deren Inhalte. Die Rechte liegen in der Regel bei den Herausgebern beziehungsweise den externen Rechteinhabern. Das Veröffentlichen von Bildern in Print- und Online-Publikationen sowie auf Social Media-Kanälen oder Webseiten ist nur mit vorheriger Genehmigung der Rechteinhaber erlaubt. Mehr erfahren

Conditions d'utilisation

L'ETH Library est le fournisseur des revues numérisées. Elle ne détient aucun droit d'auteur sur les revues et n'est pas responsable de leur contenu. En règle générale, les droits sont détenus par les éditeurs ou les détenteurs de droits externes. La reproduction d'images dans des publications imprimées ou en ligne ainsi que sur des canaux de médias sociaux ou des sites web n'est autorisée qu'avec l'accord préalable des détenteurs des droits. En savoir plus

Terms of use

The ETH Library is the provider of the digitised journals. It does not own any copyrights to the journals and is not responsible for their content. The rights usually lie with the publishers or the external rights holders. Publishing images in print and online publications, as well as on social media channels or websites, is only permitted with the prior consent of the rights holders. Find out more

Download PDF: 12.07.2025

ETH-Bibliothek Zürich, E-Periodica, https://www.e-periodica.ch

Ils consolidèrent l'enseignement des sciences actuarielles à l'Université de Lausanne

Jules Chuard (1891–1967)

Charlie Jéquier (1891–1969)

En 1961 prirent simultanément leur retraite à l'Ecole des hautes études commerciales (HEC) de l'Université de Lausanne deux professeurs dont les enseignements avaient une place importante dans le programme d'études pour la licence en sciences actuarielles. C'étaient l'un, Charlie Jéquier, qui avait donné le cours de base de mathématiques actuarielles pour l'assurance sur la vie, ainsi que plusieurs cours spéciaux, notamment sur les bénéfices, leurs sources et leur répartition aux assurés, et l'autre, Jules Chuard, qui enseigna le calcul des probabilités et les mathématiques financières.

L'Ecole des HEC, dans laquelle prennent place les enseignements en question, avait été créée, au sein de l'Université de Lausanne, en 1911. Deux ans plus tard l'Ecole, faisant œuvre de pionnier dans l'enseignement universitaire suisse, introduisait un programme d'études conduisant à une licence avec mention «assurances», devenant en 1919 une «licence ès sciences commerciales et actuarielles». Ce programme d'études comprenait en particulier les disciplines qu'enseignèrent, à partir des années vingt les professeurs Jules Chuard et Charlie Jéquier pendant plus de trois décennies.

Charlie Jéquier nacquit à Fleurier le 10 mars 1891 dans une famille d'horlogers. Ayant obtenu, à Neuchâtel, un baccalauréat scientifique, il fit à Genève ses études universitaires, terminées par une licence ès sciences et, en 1916, un doctorat ès sciences sociales et psychologiques, avec une thèse sur «L'emploi du calcul des probabilités en psychologie». En 1918 il entra au service de la société d'assurances «La Suisse», à Lausanne, où il dirigea le service de l'actuariat jusqu'en 1952. Sa carrière d'enseignant universitaire commença en 1926 en qualité de privat-docent. En 1928 il devint chargé de cours puis, en 1937, professeur de technique des assurances. A sa retraite, en 1961, il fut nommé professeur honoraire.

Deux mois après son futur collègue, Jules Chuard, nacquit à Avenches le 19 mai 1891. Son père était tanneur et, actif en politique, membre du Grand Conseil vaudois. Il obtint, à Lausanne, un baccalauréat scientifique en 1909 puis, à la faculté des sciences de l'Université de Lausanne, une licence en sciences en 1912. Il poursuivit

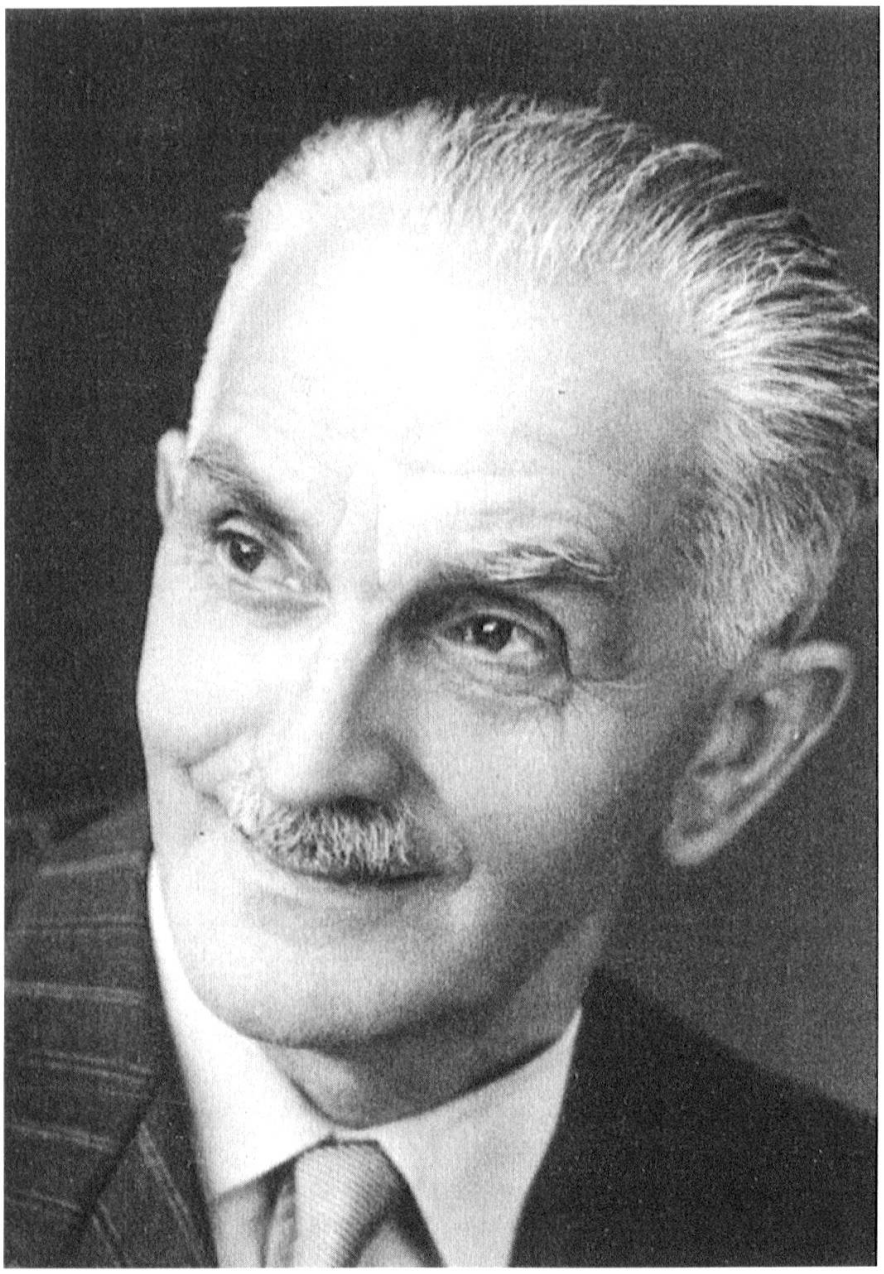

Jules Chuard
1891–1967

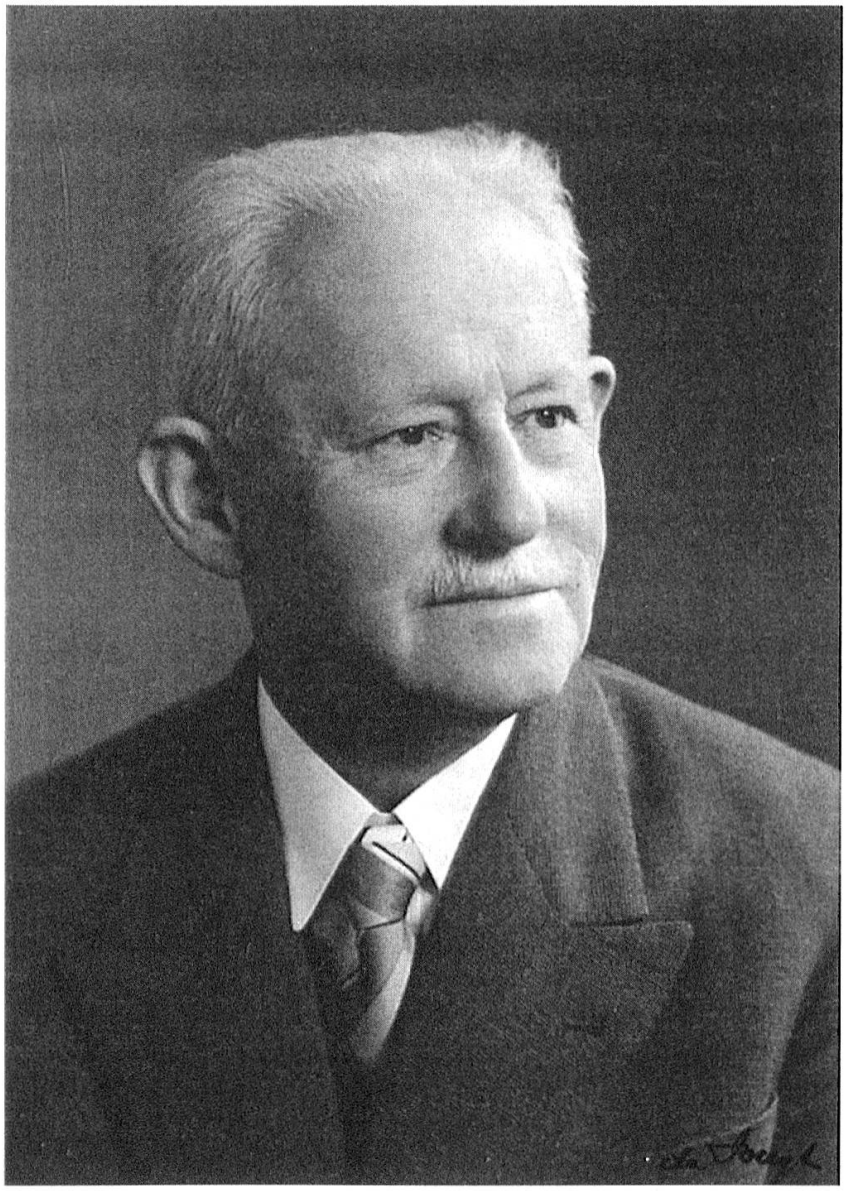

Charlie Jéquier
1891–1969

ses études à la Sorbonne, à Paris, pendant une année en 1913 et 1914. S'intéressant au secteur des mathématiques qui allait ensuite prendre le nom de topologie, il présenta une thèse intitulée «Questions d'Analysis situs» qui lui valut le titre de docteur ès sciences de l'Université de Lausanne, en 1921. Jules Chuard fit toute sa carrière dans l'enseignement, en commençant par le Collège et le Gymnase scientifique, dont il fut aussi secrétaire. Puis il assuma des charges d'assistant auprès de professeurs de la faculté des sciences de l'Université de Lausanne, où il devint privat-docent en 1923. Un changement d'orientation se produit en 1925 avec sa nomination, à l'Ecole des HEC, de chargé de cours pour le calcul des probabilités et les mathématiques financières. Il est nommé professeur l'année suivante. En 1935 Jules Chuard devient directeur de l'Ecole des HEC, fonction qu'il assume, conjointement à ses enseignements, jusqu'à sa retraite en 1961. L'honorariat lui est alors accordé. Jules Chuard est également actif en politique. Conseiller communal à Lausanne de 1929 à 1933, il siège ensuite, de 1933 à 1951 au Grand Conseil vaudois, qu'il préside en 1945. De 1950 à 1954 il est membre du Conseil communal de Pully.

Dans le comité de l'Association suisse des actuaires le professeur Charlie Jéquier siégea de 1942 à 1958, les quatre dernières années avec la fonction de secrétaire. Le professeur Jules Chuard fut membre de ce comité de 1949 à 1961. Les noms des deux professeurs apparaissent aussi dans la bibliographie actuarielle. En 1934 Charlie Jéquier publia un livre intitulé «Assurances sur la vie – Exercices techniques». Cet ouvrage, original et important (de 514 pages), destiné aux étudiants et aux praticiens, resta longtemps un utile outil de travail et de consultation. Charlie Jéquier est aussi l'auteur de livres sur «L'assurance à terme fixe» et «La capitalisation viagère», ainsi que de diverses études publiées dans le bulletin de l'Association suisse des actuaires.

De son côté Jules Chuard, en 1932, prit l'initiative d'imprimer son cours de «Mathématiques financières», qui était suivi par tous les étudiants de l'Ecole des HEC, en sciences économiques et en sciences actuarielles. Cet ouvrage, réédité à plusieurs reprises, en 1955 pour la quatrième fois, fut un outil de travail pour les volées d'étudiants qui se succédèrent jusqu'à la retraite de l'auteur en 1961. Jules Chuard est également l'auteur de publications touchant les mathématiques financières, le calcul des probabilités et la topologie, domaine de ses premières études. Jules Chuard décéda le 16 mars 1967, suivi deux ans plus tard, le 10 mai 1969, par son collègue Charlie Jéquier.

Les professeurs Charlie Jéquier et Jules Chuard furent des pédagogues de grande valeur. Leurs enseignements, comme ceux de leurs collègues Samuel Dumas (1881–1938) et Auguste Urech (1894–1965), étaient suivis avec beaucoup d'intérêt. La plupart de leurs étudiants y trouvèrent une raison supplémentaire de choisir la profession d'actuaire.

Ph. Chuard

Bibliographie

M.W., Jules Chuard †, Bulletin AAS 1968
PH.CH., Charlie Jéquier †, Bulletin AAS 1969
L'INSTITUT DE SCIENCES ACTUARIELLES DE L'UNIVERSITÉ DE LAUSANNE:
Charlie Jéquier et Jules Chuard, Uni-Lausanne, 1986/2