Objekttyp: **Advertising**

Zeitschrift: **Nebelspalter : das Humor- und Satire-Magazin**

Band (Jahr): **5 (1879)**

Heft 33

PDF erstellt am: **26.05.2024**

Nutzungsbedingungen

Die ETH-Bibliothek ist Anbieterin der digitalisierten Zeitschriften. Sie besitzt keine Urheberrechte an den Inhalten der Zeitschriften. Die Rechte liegen in der Regel bei den Herausgebern.
Die auf der Plattform e-periodica veröffentlichten Dokumente stehen für nicht-kommerzielle Zwecke in Lehre und Forschung sowie für die private Nutzung frei zur Verfügung. Einzelne Dateien oder Ausdrucke aus diesem Angebot können zusammen mit diesen Nutzungsbedingungen und den korrekten Herkunftsbezeichnungen weitergegeben werden.
Das Veröffentlichen von Bildern in Print- und Online-Publikationen ist nur mit vorheriger Genehmigung der Rechteinhaber erlaubt. Die systematische Speicherung von Teilen des elektronischen Angebots auf anderen Servern bedarf ebenfalls des schriftlichen Einverständnisses der Rechteinhaber.

Haftungsausschluss

Alle Angaben erfolgen ohne Gewähr für Vollständigkeit oder Richtigkeit. Es wird keine Haftung übernommen für Schäden durch die Verwendung von Informationen aus diesem Online-Angebot oder durch das Fehlen von Informationen. Dies gilt auch für Inhalte Dritter, die über dieses Angebot zugänglich sind.

Ein Dienst der *ETH-Bibliothek*
ETH Zürich, Rämistrasse 101, 8092 Zürich, Schweiz, www.library.ethz.ch

http://www.e-periodica.ch

ZÜRICH 1879. 16. August.

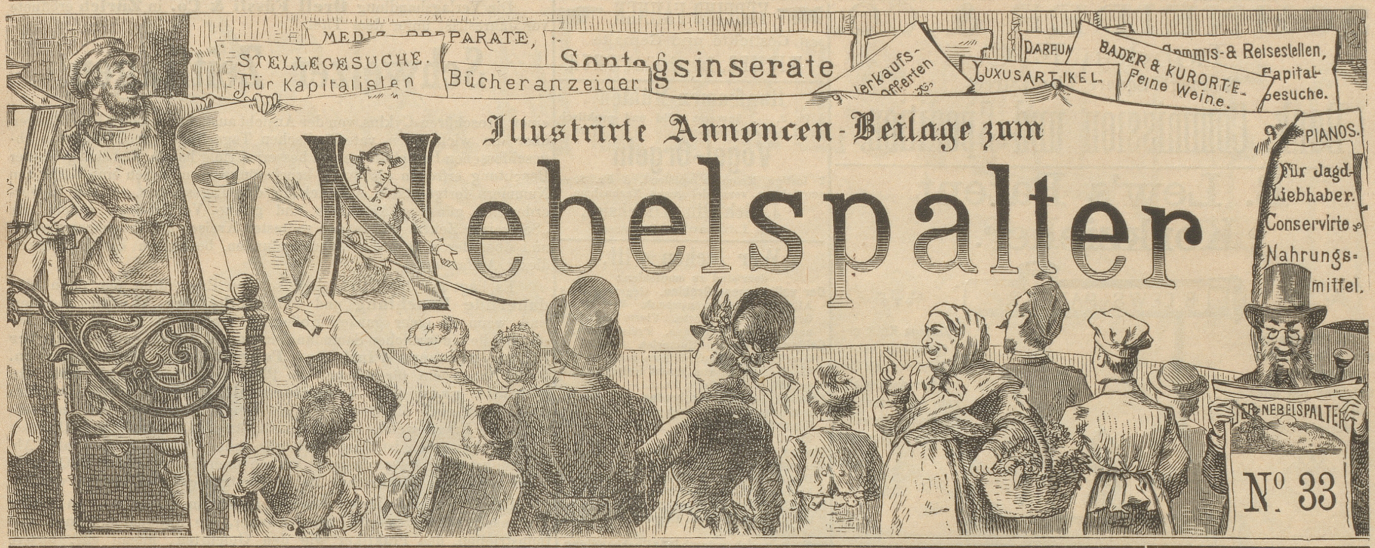

Inserate im „Nebelspalter" sind bei der großen Verbreitung des Blattes von um so sicherem Erfolg, als dieselben je eine **ganze Woche** aufliegen und **beachtet werden**. Inseratanträge sind einzusenden an die **Annoncen-Expedition von Orell Füßli & Co.**, Marktgasse 14 Zürich. **Preis pro Zeile 30 Rp.**; bei Wiederholungen wird **großer Rabatt** bewilligt. **Auskunft über alle** in diesem Anzeiger erscheinenden Annoncen wird **unentgeltlich** ertheilt.

WAID BEI ZÜRICH

530n

Prachtvolle Aussicht auf Stadt, See und Gebirge.

Grosse Parkanlagen.

Neue gute Fahrstrasse zur Wirthschaft und nach Höngg.

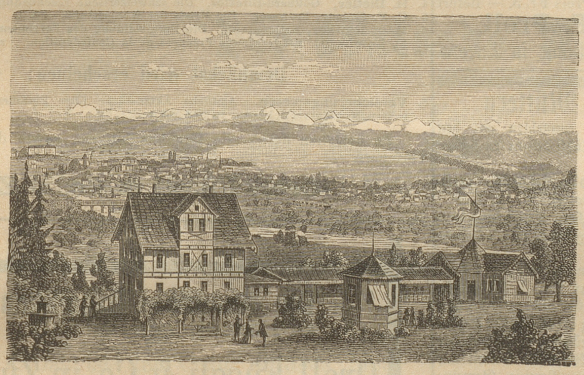

CONCERTE

durch die Züricher Stadtmusik „Concordia".

Sommer-Restauration, mit künstlerisch ausgeschmücktem Pavillon, für 1000 Personen.

Reale Land- und ausgewählte Flaschenweine. Treffliche Küche.

Familien- und Gesellschaftsessen auf Bestellung. Gute Stallungen für Pferde.

RUD. MORF.

PATENT- & technisches Bureau
von
J. Brandt & G. W. v. Nawrocki
Civil-Ingenieure
BERLIN W., Leipziger-Str. 12A.
[504]

Für Hotels.

Ein tüchtiger Portier (**Concierge**), Schweizer, vier Sprachen sprechend und schreibend, mit den besten Referenzen, sucht Jahresstelle (In- oder Ausland). [369

Man sucht für eine brave Tochter aus guter Familie, geläufig französisch sprechend, die schon in Wirthschafts-Etablissements servirte, eine Stelle als

Buffetdame. [370

Eine geschäftskundige honette Tochter, beider Sprachen mächtig, sucht Stelle als **Buffetdame** oder **Saalkellnerin**. — Gute Zeugnisse und Photographie stehen zu Diensten. [371

Alten Nordhäuser Kornbranntwein à Ltr. 50 Pf. bis M. 1. 20,
sowie **Nordhäuser Getreidekümmel à Liter 80 Pf.**
exclus. Flaschen oder Gebinde versendet gegen Nachnahme oder vorher ges. Casse
(c560) **Wilhelm Schütze** in **Nordhausen.**

HOTEL HABIS

Bahnhof — **ZÜRICH** — Bahnhof

seitwärts der Einsteighalle (Hotel II. Ranges) seitwärts der Einsteighalle

frei am Bahnhofplatz gelegen vis-à-vis der Einsteighalle und des Post- und Telegraphenbureaus. Droschken- und Dienstmännerstation in unmittelbarer Nähe. Zimmerpreise, Service inbegriffen, von Fr. 1. 75 an. Table d'hôte 12½ Uhr à Fr. 2. 50. Restauration im Parterre mit Terrasse. Gute Küche, feine in- und ausländische Weine; feines offenes Bier. Aufmerksame Bedienung. Billigste Preise.

Hochachtungsvoll empfiehlt sich

(539n) E. Habisreutinger.

Mehr Glück als Verstand.

(Berner Oberländerdialekt.)

Wird mängisch yse Herrgott daub,
Will d'Welt so grüsli schlecht,
Denn macht'r was i richte glaub'
Es mustermenschlich's Gschlecht.
Es Ding mit Arme, Bei und Gring
Wie's anger Lüt o hei;
Is Hirn bechund das Gwunderding
En Strauwisch oder Heu;
U mues de, chund de Augeblick,
Recht arm gibore sy.
Doch nachher hät er's Welteglück
Mit Schwingle hinge dry.
U wenn er's rechte Alter hät
Verlieht ihm Gott es Amt,
U macht, daß wenn er dick u fett
Vergißt woher er stammt.
Ja Alli, die Gott strafe will,
Die Mensche chly u groß
Die müessed vo dem Straugring still
Erliede mänge Stoß.
Er schindet d'Lüt bi Tag und Nacht
U plagt's im Uebermuth.
Da gfeht m'r wie's en Arme macht
Chunt er zu Geld und Gut.

Aus der Schule.

Lehrer: „Sag mir, Fritz, wie kann man Prozent mit einem deutschen Wort ausdrücken?"

Schüler: „Brodzehnd!"

Im Bade.

A. „Mein Herr, können Sie mir fünfzig Franken borgen? Ich habe dummer Weise die Börse vergessen."

B. „Bedaure sehr Ihnen nicht dienen zu können, denn eben um die Börse zu vergessen, bin ich von Hause fortgegangen."

Vom Büchertisch.

Eingegangene Bücher:

Moralische Kleinigkeiten aus dem Schoosse der alleinseligmachenden Kirche. Zürich, Verlagsmagazin.

Nach berühmten Schablonen. Feuilletonistische Carrikaturen gezeichnet von Eberhard Gustav Schack. Dritte Auflage. München, Adolf Ackermann.

Deutscher Humor alter Zeit. Ein Beitrag zur Cultur- und Sittengeschichte vom Anfang des 16. bis gegen die Mitte des 18. Jahrhunderts von Heinrich Merkens. Würzburg, A. Stuber's Buch- und Kunsthandlung

Das Wirthschaftswesen der Stadt Luzern von A. Wapf, Luzern, Buchdruckerei von Gebrüder Bader.