Objekttyp: **FrontMatter**

Zeitschrift: **Nebelspalter : das Humor- und Satire-Magazin**

Band (Jahr): **5 (1879)**

Heft 38

PDF erstellt am: **26.05.2024**

Nutzungsbedingungen

Die ETH-Bibliothek ist Anbieterin der digitalisierten Zeitschriften. Sie besitzt keine Urheberrechte an den Inhalten der Zeitschriften. Die Rechte liegen in der Regel bei den Herausgebern.
Die auf der Plattform e-periodica veröffentlichten Dokumente stehen für nicht-kommerzielle Zwecke in Lehre und Forschung sowie für die private Nutzung frei zur Verfügung. Einzelne Dateien oder Ausdrucke aus diesem Angebot können zusammen mit diesen Nutzungsbedingungen und den korrekten Herkunftsbezeichnungen weitergegeben werden.
Das Veröffentlichen von Bildern in Print- und Online-Publikationen ist nur mit vorheriger Genehmigung der Rechteinhaber erlaubt. Die systematische Speicherung von Teilen des elektronischen Angebots auf anderen Servern bedarf ebenfalls des schriftlichen Einverständnisses der Rechteinhaber.

Haftungsausschluss

Alle Angaben erfolgen ohne Gewähr für Vollständigkeit oder Richtigkeit. Es wird keine Haftung übernommen für Schäden durch die Verwendung von Informationen aus diesem Online-Angebot oder durch das Fehlen von Informationen. Dies gilt auch für Inhalte Dritter, die über dieses Angebot zugänglich sind.

Ein Dienst der *ETH-Bibliothek*
ETH Zürich, Rämistrasse 101, 8092 Zürich, Schweiz, www.library.ethz.ch

http://www.e-periodica.ch

ZÜRICH 1879. 20. September.

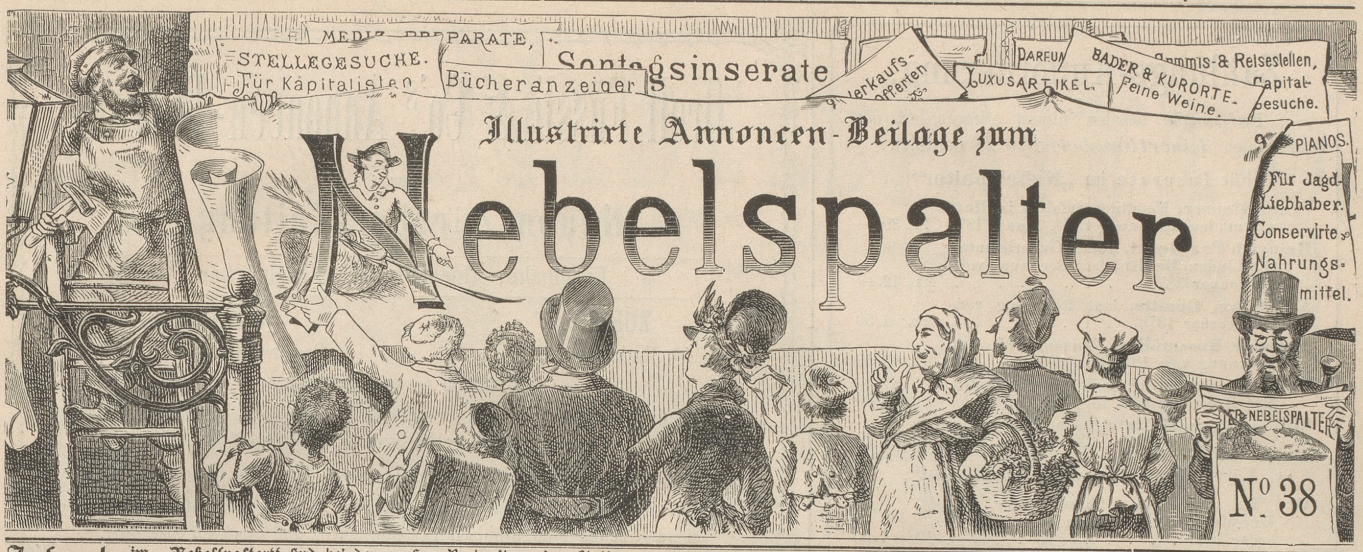

Inserate im „Nebelspalter" sind bei der großen Verbreitung des Blattes von um so sicherem Erfolg, als dieselben je eine **ganze Woche** aufliegen und beachtet werden. Inseratanträge sind einzusenden an die **Annoncen-Expedition von Orell Füßli & Co.**, Marktgasse 14 Zürich. **Preis pro Zeile 30 Rp.**; bei Wiederholungen wird **großer Rabatt** bewilligt. **Auskunft über alle** in diesem Anzeiger erscheinenden Annoncen wird **unentgeltlich** ertheilt.

WAID BEI ZÜRICH

530n

Prachtvolle Aussicht auf Stadt, See und Gebirge.

Grosse Parkanlagen.

Neue gute Fahrstrasse zur Wirthschaft und nach Höngg.

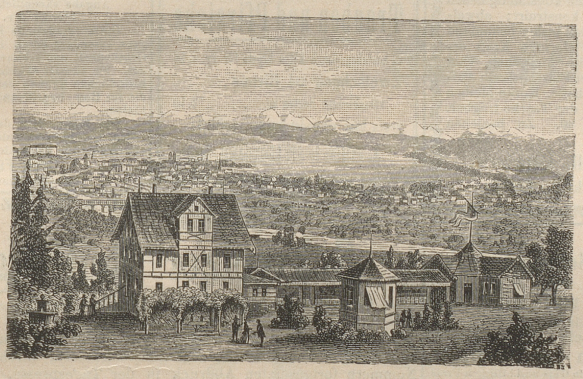

CONCERTE durch die Zürcher Stadtmusik „Concordia".

Sommer-Restauration, mit künstlerisch ausgeschmücktem Pavillon, für 1000 Personen.

Reale Land- und ausgewählte Flaschenweine. Treffliche Küche.

Familien- und Gesellschaftsessen auf Bestellung. Gute Stallungen für Pferde.

RUD. MORF.

Eine Fabel.

Herr Demos hielt zum Zeitvertreibe —
Wie das sein gutes Recht ja war —
Zu dienen seinem Geist und Leibe,
Sich ein dressirtes Pudelpaar.

Er ließ es nicht an Futter fehlen,
Gab Brod ihm mehr als es verdient;
Doch auch in diesen Künstlerseelen
Der Neid bald Oberhand gewinnt.

Denn Jeder glaubt, er sei der Beff're,
Verdiene mehr des Herren Gunst;
Und obgleich beide Dilettanten,
„Nur ich," spricht Jeder, „hab' die Kunst!"

Bald ist dem Krieg nicht mehr zu wehren,
Sie raufen sich an Haupt und Haar,
Und stellen, ihrer Kunst zu Ehren, —
Ein hundsgemeines Schauspiel dar.

Zum Glück kommt jetzt in Eil' geschritten
Der Herr, die Peitsche in der Hand:
„Hat Euch der Teufel denn geritten?
Ihr macht die Kunst ja so zur Schand!"

Er treibt sie auseinander Beide,
Jagt Jeden in sein eigen Loch,
Und gibt, als Warnung vor dem Neide,
Zum Schlusse diese Lehre noch:

„Bedenkt, ihr Pudel, daß ihr Hunde
Und Diener nur des Herren seid;
Gedenkt für immer dieser Stunde,
Und bleibt bescheiden, seid gescheit!"

PATENT- & technisches Bureau
von J. Brandt & G. W. v. Nawrocki
Civil-Ingenieure
BERLIN W., Leipziger-Str. 12A.
[504]

SCHNEIDER & CO.
London E. C.
3 Gough Square Fleet Street (565)
Bank, Commission und Spedition.

Offene Stelle.
Eine treue, zuverlässige, bescheidene Tochter, deutsch und französisch sprechend, findet in einem Hotel der Centralschweiz Stelle als **Saalkellnerin.** Gute Zeugnisse erforderlich. (206

Sattler- und Tapezirer-lehrlingsgesuch.
Ein Knabe von 16 bis 18 Jahren könnte unter vortheilhaften Bedingungen den Beruf erlernen. (205

Ein Provisionsreisender,
der die Ost- und Westschweiz bereist, wird gesucht. (207

Illustrirte Wochenschrift
Neue Alpenpost
Jahrgang 1879 (Bd. IX & X.)
Redaction: J. J. BINDER in Zürich; J. E. GROB, Pfarrer in Hedingen.
Abonnementspreis: Fr. 6.— für 6 Monate; 10 Fr. f. das ganze Jahr.
Inserate: à 30 Cts. per Zeile, geniessen wirksame und allgemeine Verbreitung.
Verlag: ORELL FÜSSLI & Co. in Zürich. Man abonnirt bei allen Postbureaux.

Vorräthig bei *Orell Füssli & Co. Zürich.*

Brehms Thierleben
Zweite Auflage
mit gänzlich umgearbeitetem und erweitertem Text und grösstentheils neuen Abbildungen nach der Natur, umfasst in vier Abtheilungen eine
allgemeine Kunde der Thierwelt
aufs prachtvollste illustrirt
und erscheint in 100 wöchentlichen Lieferungen zum Preis von 1 Mark.
Verlag des Bibliographischen Instituts in Leipzig.

Erschienen ist Band I—VII, IX u. X, und durch jede Buchhandlung zu beziehen.