Vom Balkan

Autor(en): **[s.n.]**

Objekttyp: **Illustration**

Zeitschrift: **Nebelspalter : das Humor- und Satire-Magazin**

Band (Jahr): **39 (1913)**

Heft 32

PDF erstellt am: **26.05.2024**

Nutzungsbedingungen

Die ETH-Bibliothek ist Anbieterin der digitalisierten Zeitschriften. Sie besitzt keine Urheberrechte an den Inhalten der Zeitschriften. Die Rechte liegen in der Regel bei den Herausgebern.
Die auf der Plattform e-periodica veröffentlichten Dokumente stehen für nicht-kommerzielle Zwecke in Lehre und Forschung sowie für die private Nutzung frei zur Verfügung. Einzelne Dateien oder Ausdrucke aus diesem Angebot können zusammen mit diesen Nutzungsbedingungen und den korrekten Herkunftsbezeichnungen weitergegeben werden.
Das Veröffentlichen von Bildern in Print- und Online-Publikationen ist nur mit vorheriger Genehmigung der Rechteinhaber erlaubt. Die systematische Speicherung von Teilen des elektronischen Angebots auf anderen Servern bedarf ebenfalls des schriftlichen Einverständnisses der Rechteinhaber.

Haftungsausschluss

Alle Angaben erfolgen ohne Gewähr für Vollständigkeit oder Richtigkeit. Es wird keine Haftung übernommen für Schäden durch die Verwendung von Informationen aus diesem Online-Angebot oder durch das Fehlen von Informationen. Dies gilt auch für Inhalte Dritter, die über dieses Angebot zugänglich sind.

Ein Dienst der *ETH-Bibliothek*
ETH Zürich, Rämistrasse 101, 8092 Zürich, Schweiz, www.library.ethz.ch

http://www.e-periodica.ch

Vom Balkan

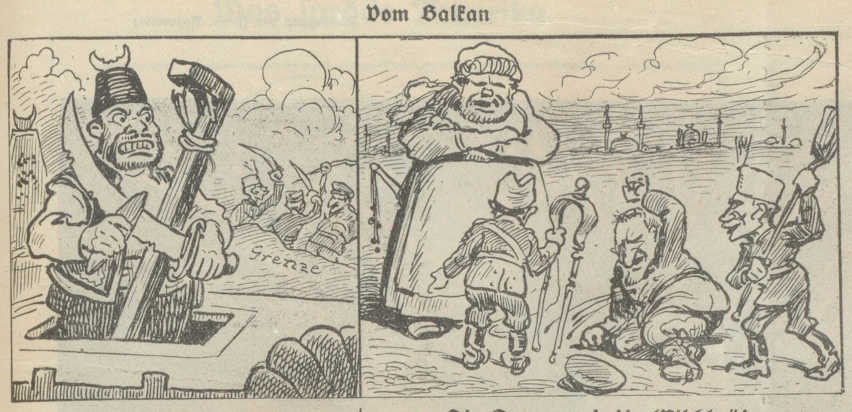

Wenn wir Toten erwachen,
hat die Welt was zu lachen.

Die Amme und die Milchbrüder

„Gönd use-n-and, Ihr Sratze! Händ Ihr denn vergässe, daß Ihr Milchbrüeder sind?"

Peter und Konstantin: „„Was, Milchbrüeder? De Serdi hät is ja die ganz Milch ellei welle ustrinke!""

„Formopinol"

ist das einzige und angenehmste, schnell wirkende Desinfektionsmittel und können Sie Ihren werten Gästen sowohl im Gastlokal, als auch in den Wohnzimmern jederzeit eine frische, staub- und rauchfreie Luft bereiten.

Man wende sich zwecks kostenloser Vorführung des Apparates an den Vertreter 1152

R. Sellner, Zürich 6, Lindenbachstrasse 56

Kropf

ist Erkrankung der sogenannten „Schilddrüse", eines höchst lebenswichtigen Organes. Leider hat man ihr früher zu wenig Bedeutung beigemessen, doch die neuen Forschungsresultate lauten sehr ernst; denn fast alle an „Kropf" Leidenden weisen die mehr oder minder ausgeprägten Merkmale einer Stoffwechselkrankheit (Säftevergiftung bezw. Blutentmischung) oder Zirkulationsstörungen auf. Hiemit stehen aber im Zusammenhang: Herzaffektionen, kalte Hände und Füsse, Gereiztheit (leichte Nervosität und Hysterie), Beschwerden in Schultern und Genick, Kopf-Druck und -Schmerz, Ohrensausen, Glotzaugen-Krankheit (Basedow), Verblödung (Kretinismus), Schling- und Atmungsbeschwerden bis zu Erstickungsanfällen und plötzlichem Ableben — sowie eine Menge anderer lästiger Nebenerscheinungen, die man bisher fälschlicherweise andern Ursachen zuschrieb — also gewiss **bedenkliche Zustände**, die mahnen, diese Krankheit nicht leicht zu nehmen. Näheres durch mein Büchlein „Kropfkur" à 30 Cts. Man sende keine Krankheitsbeschreibung ein und suche mich nicht auf.
S. M. Kehl, alt Heilanstaltsdirektor, **Winterthur.**

Wer nach BASEL kommt, besucht die

Bierhalle St. Klara

1149

Cliches E. Doelker ZÜRICH
1062

Buch über die Ehe
von Dr. Retau, mit 39 Abbildungen, statt Fr. 3.— nur Fr. 1.25. **Schmerzlose Entbindung** Fr. 1.50. — **Kleine Familie,** statt Fr. 2.— nur Fr. —.75. [1119
R. Oschmann, Kreuzlingen Nr. 26

Herren, welche vorzeitig die Abnahme ihrer Kraft wahrnehmen, wollen sich meinen Prospekt gratis kommen lassen.
E. Herrmann, Apotheker
Berlin No. 40
(15/178) Neue Königstr. 2 [1147

Hygienische Bedarfsartikel und Gummiwaren
Spezialmarke «Chantecler» 5.50; «Neverrip» 4.50 p. Dtz. Preisliste mit 100 Abbild. gratis verschl. Denkbar grösste Auswahl bei mässig. Preisen. Sanitätsgeschäft **P. Hübscher,** Seefeldstrasse 98, **Zürich 8.** [1160

Das beste
bequemste und billigste Futter zur Aufzucht der Küken ist **Spratts Fleischfaser-Küken-Futter.**
5 Kg. Fr. 3.40, 12½ Kg. Fr. 8.—.
Zu beziehen im Depot des Schweiz. Geflügelzucht-Vereins: Frl. E. Ernst, Centralstraße 1859, **Uster.**

Gratis
und verschlossen erhalten Sie meine Prospekte für Bedarfs-Artikel zur
Kleinerhaltung der Familie
sowie sämtliche hygienische Artikel
J. BIELMANN, BASEL
(Zag. B. 126) *15 Kohlenberg 15* 1098

Lauft auf **AUTORIA** aus Gummi Fr. 3.— aus Holz Fr. 1.40 p. Schachtel. aus GUMMI „ HOLZ
Ein Paar Sohlen halten 1–1½ Jahr
Keine nassen Füsse
Leichter Gang
Grösste Ersparnis
Fabrik „AUTORIA"
Grenchen (Kanton Solothurn)

Gratis

nicht, aber billig sind unsere
Pariser Gummiartikel
Grösstes Haus der Schweiz in Gummiwaren
G. Lehmann-Zimmermann
Preiergasse 8 — Badergasse 7
Zürich I. beim Limmatquai 1109

Hyg. Artikel
Nur beste Spezialmarken kauft man bei
W. Wanner, Zürich 1
Schützengasse
Ecke Bahnhofstrasse
1113 Prospekt gratis u. franko

Z. Zink, Velos
Stauffacherstrasse 23. 1157

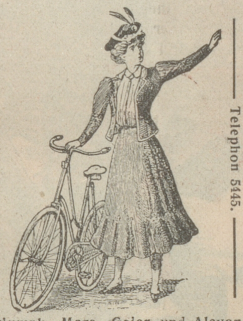

Triumph, Mars, Geier und **Alcyon** sind die besten.
Verlangen Sie gratis den Katalog 1913 oder besichtigen Sie mein Lager.

London: Grand prix und Gold. Medaille
Appenzeller Landjäger und Pantli
nur luftgetrocknete Ware liefert das Spezial-Geschäft
E. Frey
Rehetobel (App. A.-Rh.)
Paris: 1030
Gold. Medaille
Charcuter.-Ausstellung
Biel:
II. Diplom

Darlehen in jeder Höhe.
Sie finden wichtige Mitteilungen in Bd. 2 (Fr. 1.25) des [1168
Argus-Verlag, Gossau-St. G.

Amerikanische Restaurant-Buchführung
(System „Frisch")
ist die praktischste Buchführung für Wirtschaftsbetrieb. Bücher mit Anleitung 20 Fr. Verlangen Sie gratis Prospekt.
H. Frisch, Zürich
Bücher-Experte 1042

Gratis

und diskret versende ich den neuesten Katalog über sämtl. **hygienischen Bedarfsartikel.** Alle Sort. Damenbinden, Frauendouchen etc., komplette Irrigateure schon von Fr. 3.50 an. Kluge Eheleute versäumen es nicht. F. Kaufmann zur Samaritana, Kasernenstr. 11, Zürich. (Erstes Spezialgeschäft).
Bei Einsendung von 50 Cts. in Marken ein Spezialmuster extra. 1063

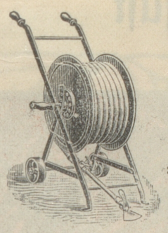

Garten-Schläuche

Schlauch-Schlösser, Wendrohre
Rasensprenger, Schlauchwagen
Rebspritzenschläuche und Puffer
in bester Qualität und grosser Auswahl
Gummiwaren-Fabrik
H. Specker's Wwe., Zürich
Kuttelgasse 19 1032 Bahnhofstrasse

Zürcher-Gold-Saccharin

E. Ochmann, Birmensdorferstrasse 91, **Zürich III** 1106

Zahle Geld zurück! 1008

Eine herrliche, edelgeformte Büste und rosigweisse Haut erhalten Sie durch mein **„Tadellos",** das Vollkommenste dieser Art. Bildet kein Fettansatz in Taille und Hüften. Aeusserliche Anwendung. Zahlreiche Anerkennung. Garantieschein auf Erfolge und Unschädlichkeit. Diskrete Zusendg. nur durch
Frau A. Nebelsiek, Braunschweig
Breite-Strasse 196 (Deutschland).
1 Dose 4 Fr, per Nachnahme 40 Cts. mehr.
2 Dosen 7 Franken zur Kur erforderlich.

1151 **Männerkrank-** H 30000 X
heiten und Nervenschwäche, von Spezialarzt Dr. med. Rumler. **Preisgekröntes** Werk. Wirklich brauchbarer, äusserst lehrreicher Ratgeber und bester Wegweiser zur Verhütung und Heilung von **Gehirn- und Rückenmarks-Erschöpfung, Geschlechtsnerven-Zerrüttung Folgen nervenruinierender Leidenschaften und Excesse und allen sonstigen geheimen Leiden.** Nach **fachmännischen** Urteilen für jeden Mann, ob jung oder alt, gesund oder schon erkrankt, von **geradezu unschätzbarem gesundheitlichem Nutzen.** Für Fr. 1.50 in Briefm. franko von **Dr. med. Rumler Nachf., Genf 477.**

Am Sonntag

sollten Sie unbedingt den

Nebel-

spalter lesen, denn er ist illustrativ und textlich (Humor, Satyre, Witz) absolut auf der Höhe der Zeit.

Abonnementspreis:
halbjährlich 26 Nummern Fr. 6.—

Auflage 4100 Exemplare,
daher erstklassiges Insertions-Organ.

Verlag des „Nebelspalter", Zürich.

Trockene Flechten.

Tit. Heilanstalt Vibron! Mit Freuden kann ich Ihnen mitteilen, dass meine Tochter durch Ihre Behandlung von **trockenen Flechten** im Gesicht gänzlich geheilt worden ist. Ich spreche Ihnen meinen besten Dank aus und werde nicht versäumen, Sie bekannten Kranken zu empfehlen. Emanuel Fröhlich-Stritt, Schmidholz, Gemeinde Wäldi (Kt. Thurgau), den 26. Sept. 1911. Sie dürfen das Zeugnis publizieren, wo Sie wollen. Adresse: **Heilanstalt „Vibron", Wienachten Nr. 50 bei Rorschach.** 1047