Unerwartete Antwort

Autor(en): **Treichler, A.**

Objekttyp: **Illustration**

Zeitschrift: **Nebelspalter : das Humor- und Satire-Magazin**

Band (Jahr): **41 (1915)**

Heft 45

PDF erstellt am: **26.05.2024**

Nutzungsbedingungen

Die ETH-Bibliothek ist Anbieterin der digitalisierten Zeitschriften. Sie besitzt keine Urheberrechte an den Inhalten der Zeitschriften. Die Rechte liegen in der Regel bei den Herausgebern.
Die auf der Plattform e-periodica veröffentlichten Dokumente stehen für nicht-kommerzielle Zwecke in Lehre und Forschung sowie für die private Nutzung frei zur Verfügung. Einzelne Dateien oder Ausdrucke aus diesem Angebot können zusammen mit diesen Nutzungsbedingungen und den korrekten Herkunftsbezeichnungen weitergegeben werden.
Das Veröffentlichen von Bildern in Print- und Online-Publikationen ist nur mit vorheriger Genehmigung der Rechteinhaber erlaubt. Die systematische Speicherung von Teilen des elektronischen Angebots auf anderen Servern bedarf ebenfalls des schriftlichen Einverständnisses der Rechteinhaber.

Haftungsausschluss

Alle Angaben erfolgen ohne Gewähr für Vollständigkeit oder Richtigkeit. Es wird keine Haftung übernommen für Schäden durch die Verwendung von Informationen aus diesem Online-Angebot oder durch das Fehlen von Informationen. Dies gilt auch für Inhalte Dritter, die über dieses Angebot zugänglich sind.

Ein Dienst der *ETH-Bibliothek*
ETH Zürich, Rämistrasse 101, 8092 Zürich, Schweiz, www.library.ethz.ch

http://www.e-periodica.ch

Unerwartete Antwort

(Zeichnung von A. Treichler)

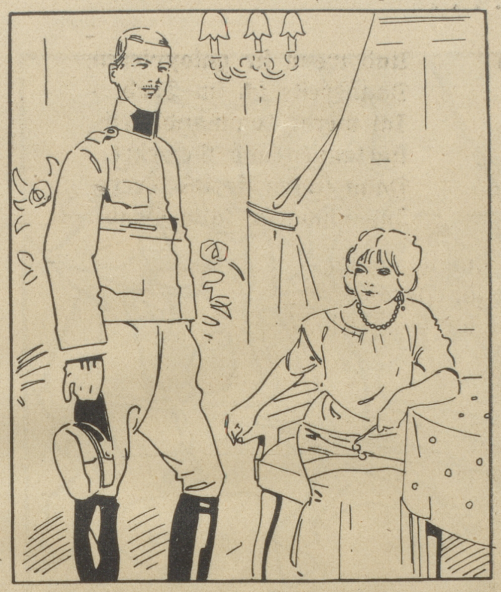

„Wie, Herr Lütnant, Sie wänd scho wieder in Dienst?"

„„Ja, ich mueß mich vo de Schtrapaze vo mim Urlaub wieder go erhole.""

1000 fallen täglich

Haare, bei neuralgischen Kopfschmerzen aus, sodass oft ganz bedeutende Glatzen entstehen und alle mögl. Mittel zur Wiedererlangung derselben versagen. Meine Erfindung des

„Tamarin" Haarstärker

ist sehr beliebt. **Preis per Flasche Fr. 2.—.**

Zeugnis: Ersuche Sie höflichst um Zusendung von 2 Flaschen von Ihrem ausgezeichneten „Tamarin". Dasselbe hat in kurzer Zeit so grossen Erfolg erzielt, dass ich diesen Haarstärker überall bei Bekannten empfehle. 12771

B'zell, den 8. Februar 1914. M. N.

Allein zu beziehen von:

Wilh. Fehr-Stolz, gesch. Fässler, Herisau, Kanton Appenzell, Vis-à-vis Bahnhof. (Karte genügt)

Eine so günstige Gelegenheit

bietet sich Ihnen nicht mehr so schnell.

Trotz Krieg senden wir ohne Aufschlag solange Vorrat

gegen bar 24 Fr.

Mandolina-Uhren

5 Jahre Garantie.

Bitte, notieren Sie sich die Adresse und schreiben Sie sofort heute noch an uns.

Ankerwerk in starkem Silbergehäuse mit Goldrand und silbern. Unterdeckel. **Prachtvolle Uhr in Schweizerform.**

Direkter Verkauf vom Fabrikanten an Private!

Comptoir national d'horlogerie

87, rue de la Paix La Chaux-de-Fonds.

Verlangen Sie unseren reichhaltigen illustr. Katalog **gratis und franko.** 1366

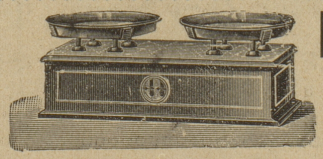

E. Ott-Peter

Eichmeister

Linthescherstrasse 13

Zürich 1

Grösstes Lager in **Waagen, Massen und Gewichten** aller Art zu möglichst billigen Preisen. — Reparaturen prompt unter bescheidener Berechnung. — Telephon 4041. [1373

Besuchen Sie das

Crèmerie-Restaurant

Münzgraben 1347

vis-à-vis Bellevue-Palais, Bern.

Massagen

für Körper- und Schönheitspflege

Manicure - Pédicure

Frl. M. Stocker

staatl. gepr. u. dipl.

Bahnhofstrasse 35/I.

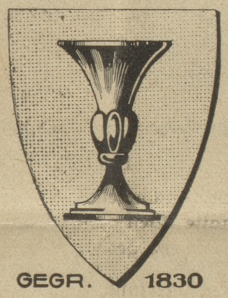

GEGR. 1830

Biderbe Eidgenossen!
Das heimische Produkt einmal
Bevorzugt unverdrossen
In guten Schweizertreuen!
Es wird Euch nie gereuen.

1375 *Pfarrer Strasser.*

Schweizerwaren-Ausstellung

von

Sibler & Cie.

Münsterhof, Zürich

Storchengasse In Gassen

12 Schaufenster

Berner

Tassen das Paar 30 Cts.

Teller, bemalt 20 Cts.

Gold
Silber
Platin
Leihscheine

kauft stets zu

höchsten Preisen

E. Strenitz

Bureau Bijoux

vom Eidgen. Amt autorisierter Käufer und Schmelzer

Zürich 1, Seilergraben 67, Zähringerstrasse 40.

Annahme v. Reparaturen und Neuarbeiten. Streng reelle, u. billigste fachmänn. Bedienung.

Heros-Sport-Cigaretten

raucht jedermann mit Genuss! 1354

AD. SCHULTHESS & Co.

empfehlen sich für alle 1348

SPENGLER-ARBEITEN

REPARATUREN Mühlebachstr. Nr. 62 Zürich 8

In unsern bekannten

: Ostschweizer Weinen :

wie auch in **Waadtländer**

können wir zufolge unserer grossen Lager immer reichlich dienen. Speziell aufmerksam machen wir auf unsere bedeutend erweiterte Kollektion von **feinen Tiroler Tischweinen** auf Grund von Einkäufen aus besseren Lagen an Ort und Stelle. Wohlassortiert sind wir ferner stets in guten **italienischen u. spanischen Coupier- und Tischweinen** 1341

Verband ostschw. landw. Genossenschaften Winterthur.

Briefmarken

An- und Verkauf. Preisliste über Marken gratis. Auswahlsendung.

M. Grünfeld & Co., Zürich

Bahnhofstrasse 73.

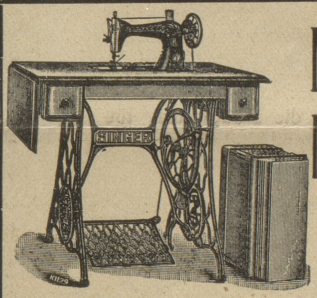

Näh-Maschinen SINGER

Die Besten 12742

Die Einfachsten

Die Verbreitetsten

Die Leichtestgehenden

Gratis-Stickkurse — Maschinen auf Probe

Mehr als 1000 Modelle für alle Gewerbe

:: Schnellläufermaschinen ::

Kraftbetriebs-Einrichtungen

Reparaturen aller Systeme in best eingerichteter Werkstätte

Ersatzteile - Nadeln - Oel - Faden

Alte Maschinen werden in Tausch genommen.

Compagnie SINGER

1 Rennweg Zum Widder Zürich

35 Langstrasse — Stauffacherquai 40

Depots in Baden, Bülach, Glarus, Schaffhausen, Uster, Winterthur, Wohlen, Wädenswil Thalwil.