Objekttyp: **Advertising**

Zeitschrift: **Nebelspalter : das Humor- und Satire-Magazin**

Band (Jahr): **42 (1916)**

Heft 43

PDF erstellt am: **26.05.2024**

Nutzungsbedingungen

Die ETH-Bibliothek ist Anbieterin der digitalisierten Zeitschriften. Sie besitzt keine Urheberrechte an den Inhalten der Zeitschriften. Die Rechte liegen in der Regel bei den Herausgebern.
Die auf der Plattform e-periodica veröffentlichten Dokumente stehen für nicht-kommerzielle Zwecke in Lehre und Forschung sowie für die private Nutzung frei zur Verfügung. Einzelne Dateien oder Ausdrucke aus diesem Angebot können zusammen mit diesen Nutzungsbedingungen und den korrekten Herkunftsbezeichnungen weitergegeben werden.
Das Veröffentlichen von Bildern in Print- und Online-Publikationen ist nur mit vorheriger Genehmigung der Rechteinhaber erlaubt. Die systematische Speicherung von Teilen des elektronischen Angebots auf anderen Servern bedarf ebenfalls des schriftlichen Einverständnisses der Rechteinhaber.

Haftungsausschluss

Alle Angaben erfolgen ohne Gewähr für Vollständigkeit oder Richtigkeit. Es wird keine Haftung übernommen für Schäden durch die Verwendung von Informationen aus diesem Online-Angebot oder durch das Fehlen von Informationen. Dies gilt auch für Inhalte Dritter, die über dieses Angebot zugänglich sind.

Ein Dienst der *ETH-Bibliothek*
ETH Zürich, Rämistrasse 101, 8092 Zürich, Schweiz, www.library.ethz.ch

http://www.e-periodica.ch

Gummi Waren aller Art

OTT
Rennweg 19
ZÜRICH 1

Beste Sorten **hygien. Artikel,** auch **echte Neverrip** (extrafein). Ferner empfehle **Dauerwäsche,** Kragen etc., leicht abwaschbar. Reiseluftkissen, Gummiabsätze, Spritzen etc. 1374

Grosse Ausstellung

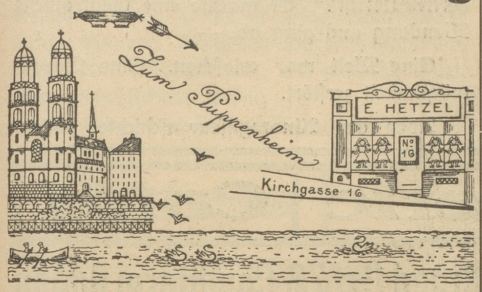

im **Puppenheim** beim Grossmünster, **Zürich.**

Grosse Auswahl in Gelenk- und Lederpuppen.

Reparaturen sämtlicher Puppen (Schlafaugen, Zähne einsetzen). Selbstanfertigung von Haarperücken. 1377

AD. SCHULTHESS & Co.

empfehlen sich für alle 1348

SPENGLER-ARBEITEN
REPARATUREN *Mühlebachstr. 62* = *Zürich 8* =

Patentanwalt
Ing. Fritz Isler
Bahnhofstrasse 19
: am Paradeplatz :
ZÜRICH I

Die heftigsten Kopfschmerzen, Migräne, nervöse Zustände verschwinden nach wenigen Minuten durch das **Migränepulver** Marke BASA. Schachtel à 1 Fr. Alleinversand durch die **Schwanen-Apotheke Baden** (Aarg.) 1426

Alle Männer

die infolge schlechter Jugendgewohnheiten, Ausschreitungen u. dgl. an dem Schwinden ihrer besten Kraft zu leiden haben, wollen keinesfalls versäumen, die lichtvolle u. aufklärende Schrift eines Nervenarztes üb. Ursachen, Folgen u. Aussichten auf Heilung der Nervenschwäche zu lesen. Illustriert, neu bearbeitet. Zu beziehen für Fr. 1.50 in Briefmarken von **Dr. Rumler's Heilanstalt, Genf 477.**

Zahle Geld zurück wenn Sie mit meinem Bart-Beförderungs-Mittel keinen Erfolg haben. Preis Fr. 3.— in Marken oder Nachnahme. G. Lenz, Grenchen A (Solothurn). 1511

Bruchbänder!
Lobeck'sche Apotheke und Sanitäts-Geschäft Herisau. 1584

Dr. Fr. Boillat, Arzt
Bahnhofstr. 11, Tel. 37.95
Haut- u. Sexualleiden 1467

Als beste Qualitätszigarre
empfehle
ich meine Spezial-Marke zu 12½ Cts., 100 Stück 12 Fr.
mit Brasil-Havana-Einlage. 1463
W. Röhm,
Zigarren-Geschäft, Kappelergasse 18, Zürich 1.

Chem. Waschanstalt & Kleiderfärberei
Hummel & Cie
Wädenswil & Zürich.
Direkte Sendungen erbitten wir nach Wädenswil.
Prompte Ausführung · Schachtelpackung gratis · Billige Preise ·

Bruchbänder

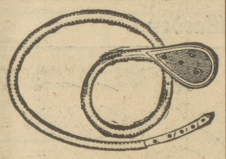

mit und **ohne** Feder, **Leibbinden** für Hängeleib, Fettsucht, Wanderniere etc. 1539
Ferner **Gummi-Strümpfe** für Krampfadern.
Alles solides, eigenes Fabrikat empfiehlt zu mässigen Preisen
Gummiwirkerei und Bandafabrik HOFMANN
Elgg (Kt. Zürich)
Telephon Nr. 9.

Papierhandlung 1446
Rosenstiel & Co., Zürich
Telephon Nr. 4613 — **Stauffacherplatz** — Telegr.-Adr.: Papierlager
Feine Post- und Schreibpapiere zu billigsten Preisen.

Auskunftei Prudentia A.-G., Zürich 1
Telephon 1902 Rüdenplatz 2 Gegr. 1894

I. Auskunftsabteilung: 1. Handelsauskünfte. 2. Privatauskünfte mit rein gesellschaftlichem Interesse.
II. Inkassoabteilung: Gütliches und rechtliches Inkasso. Durchführung von Nachlassverträgen und Konkursen. 1365

Unser Name ist eine Garantie.

Motorwagenfabrik ARBENZ

A.-G.

in Albisrieden-Zürich

Grösste Solidität!

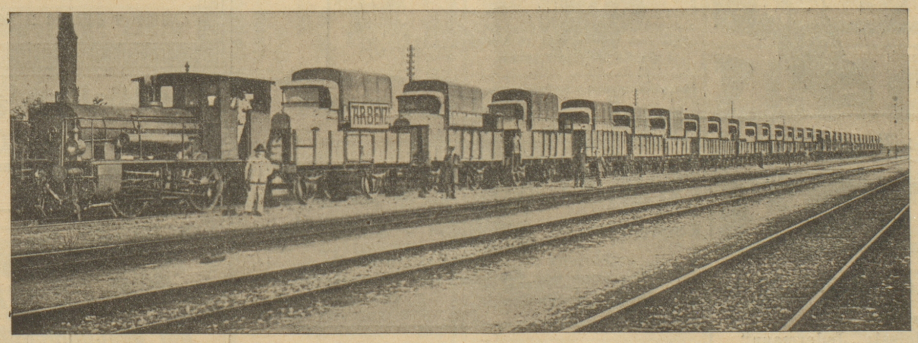

Oekonomisch im Betrieb!

Betriebssicherheit!

Lastwagen-Omnibusse!