Im Tea-Room

Autor(en): **[s.n.]**

Objekttyp: **Article**

Zeitschrift: **Nebelspalter : das Humor- und Satire-Magazin**

Band (Jahr): **49 (1923)**

Heft 12

PDF erstellt am: **26.05.2024**

Persistenter Link: https://doi.org/10.5169/seals-456256

Nutzungsbedingungen

Die ETH-Bibliothek ist Anbieterin der digitalisierten Zeitschriften. Sie besitzt keine Urheberrechte an den Inhalten der Zeitschriften. Die Rechte liegen in der Regel bei den Herausgebern.
Die auf der Plattform e-periodica veröffentlichten Dokumente stehen für nicht-kommerzielle Zwecke in Lehre und Forschung sowie für die private Nutzung frei zur Verfügung. Einzelne Dateien oder Ausdrucke aus diesem Angebot können zusammen mit diesen Nutzungsbedingungen und den korrekten Herkunftsbezeichnungen weitergegeben werden.
Das Veröffentlichen von Bildern in Print- und Online-Publikationen ist nur mit vorheriger Genehmigung der Rechteinhaber erlaubt. Die systematische Speicherung von Teilen des elektronischen Angebots auf anderen Servern bedarf ebenfalls des schriftlichen Einverständnisses der Rechteinhaber.

Haftungsausschluss

Alle Angaben erfolgen ohne Gewähr für Vollständigkeit oder Richtigkeit. Es wird keine Haftung übernommen für Schäden durch die Verwendung von Informationen aus diesem Online-Angebot oder durch das Fehlen von Informationen. Dies gilt auch für Inhalte Dritter, die über dieses Angebot zugänglich sind.

Ein Dienst der *ETH-Bibliothek*
ETH Zürich, Rämistrasse 101, 8092 Zürich, Schweiz, www.library.ethz.ch

http://www.e-periodica.ch

Die Orientfrage und ihre Beantwortung

Werner Hunziker

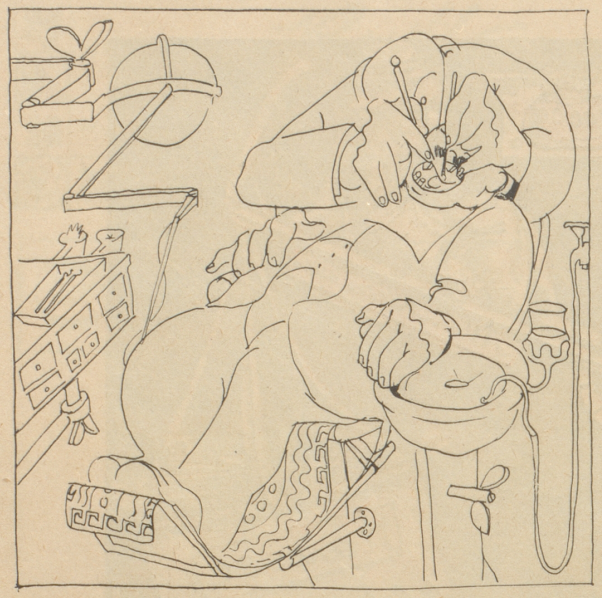

— Der Mund offe loh, wenn i bitte darf — apropos — händ Sie en Ahnig was im Orient los isch?
„ä — ä“

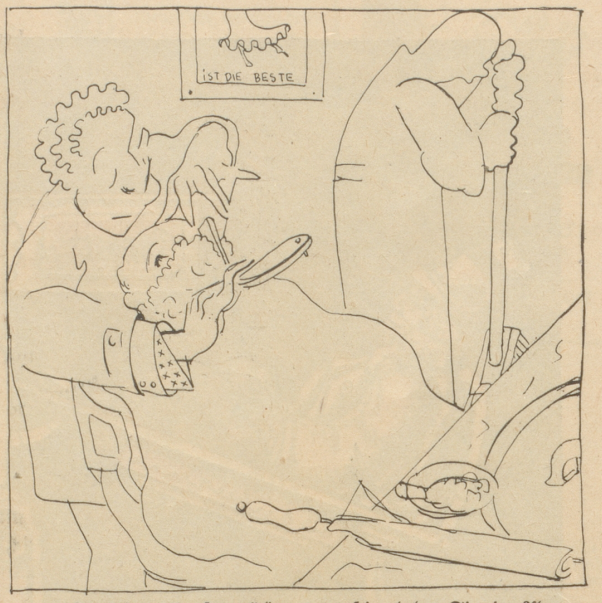

— Im Ojent, nda soll widä was los sein, haben Sie eine Ahnung, was?
„m — m“

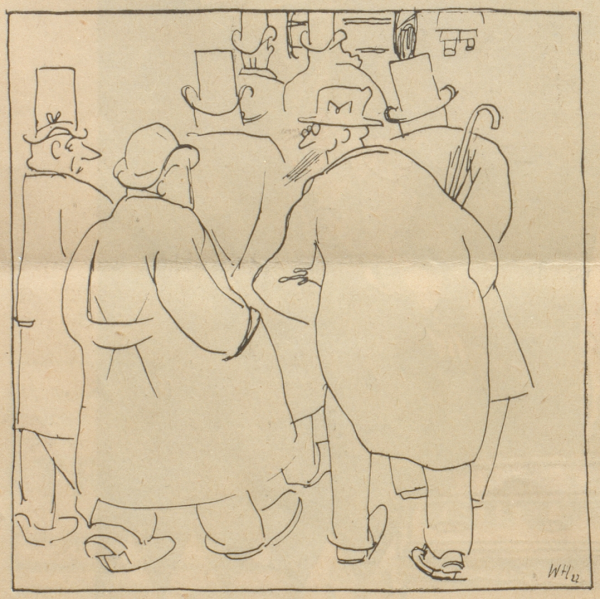

Er het viel in politicibus gmacht, sind Sie öppe —n— über d'Orientfrog au orientiert?
„hmkmkm“

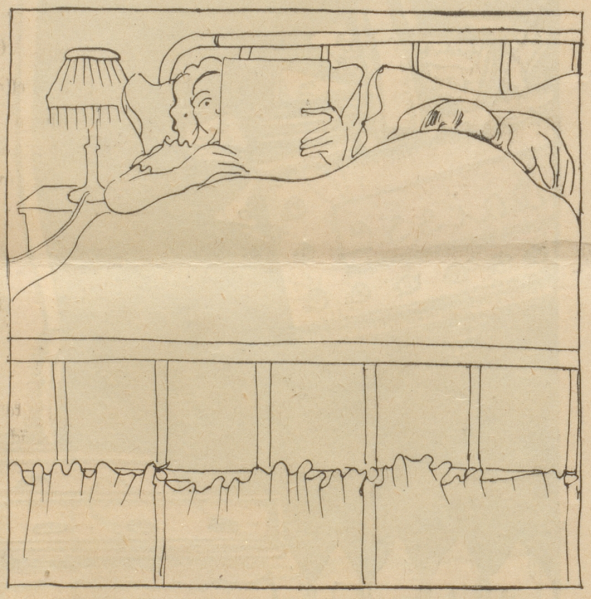

— Du, im färne Oschte chum i nit ganz druus, do wägem Sultan die Gschicht
„mch — ptüh“

Monolog eines Lumpen

„Jetzt haben's mich zuerst zu 4 Monat G'fängnis und 3 Jahre Ehrenrechtsverlust verurteilt, dann hab' ich appelliert und da haben's mir den Verlust von den bürgerlichen Ehren gstrichen. Hätten's mir lieber die 4 Monat gstrichen — was tu ich mit den bürgerlichen Ehren?

Fl. Sp.

Ungewollte Wirkung

Hausfrau (entrüstet): „Aber, Minna, unten im Tor steht nun schon seit einer halben Stunde wieder ein anderer Soldat.“

Minna (erregt): „Seit einer halben Stunde schon? Und das sagen Sie mir erst jetzt! Der arme Junge! Gleich hole ich ihn rauf!“

Bliß

Im Tea-Room

In einem Tea-Room sitzt Frau Neureich. Sie liest die Getränkekarte und sagt plötzlich: „Das ist ja eigenartig, daß dieses Lokal einer Dame gehört!“

— „Wieso“ fragt man sie erstaunt.

— „Na, da steht doch auf der Karte oben ihr Name „Tea-Room“ drauf.“
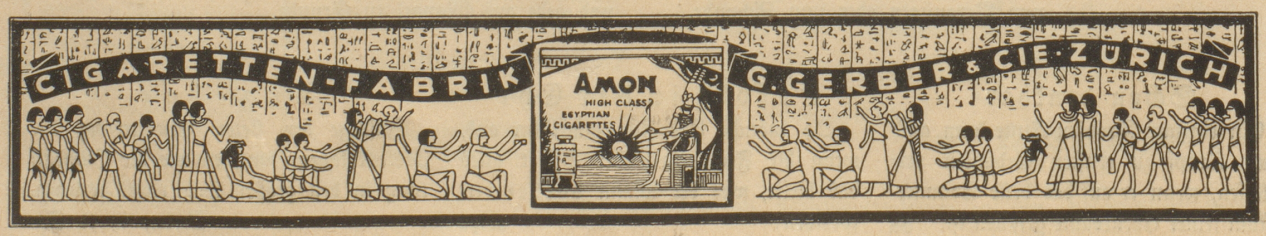
Knappe