Rätsel

Objekttyp: **Group**

Zeitschrift: **Nebelspalter : das Humor- und Satire-Magazin**

Band (Jahr): **52 (1926)**

Heft 23

PDF erstellt am: **26.05.2024**

Nutzungsbedingungen

Die ETH-Bibliothek ist Anbieterin der digitalisierten Zeitschriften. Sie besitzt keine Urheberrechte an den Inhalten der Zeitschriften. Die Rechte liegen in der Regel bei den Herausgebern.
Die auf der Plattform e-periodica veröffentlichten Dokumente stehen für nicht-kommerzielle Zwecke in Lehre und Forschung sowie für die private Nutzung frei zur Verfügung. Einzelne Dateien oder Ausdrucke aus diesem Angebot können zusammen mit diesen Nutzungsbedingungen und den korrekten Herkunftsbezeichnungen weitergegeben werden.
Das Veröffentlichen von Bildern in Print- und Online-Publikationen ist nur mit vorheriger Genehmigung der Rechteinhaber erlaubt. Die systematische Speicherung von Teilen des elektronischen Angebots auf anderen Servern bedarf ebenfalls des schriftlichen Einverständnisses der Rechteinhaber.

Haftungsausschluss

Alle Angaben erfolgen ohne Gewähr für Vollständigkeit oder Richtigkeit. Es wird keine Haftung übernommen für Schäden durch die Verwendung von Informationen aus diesem Online-Angebot oder durch das Fehlen von Informationen. Dies gilt auch für Inhalte Dritter, die über dieses Angebot zugänglich sind.

Ein Dienst der *ETH-Bibliothek*
ETH Zürich, Rämistrasse 101, 8092 Zürich, Schweiz, www.library.ethz.ch

http://www.e-periodica.ch

Eigener Drahtbericht

Rom. Mussolini hat das Auftreten der Reblläuse und Wanzen durch Dekret verboten.

Tokio. In seinem Sonntagsleitartikel beglückwünscht der „Schang-Hau-Dusie" die Europäer zu der Tatsache, daß die Amundsenexpedition am Nordpol kein Land vorgefunden hat, da es sonst zwischen den Mächten, die bei der Ueberfliegung desselben ihre eisernen Visitenkarten abwerfen ließen, ohne weiteres zum Kriege gekommen wäre, falls mehr als 3 m² Boden gesichtet worden wären.

Paris. Die Vertreter von Frankreich, Spanien und Italien haben gemeinsam die Berichterstattung über ihre Kolonialkriege für die nächsten 3 Jahre der Agentur „Bluff, vormals Münchhausen" verakkordiert.

Zürich. Am internationalen Mieterkongreß begrüßte der Automobilbesitzer Dr. Restaurateur die aus allen Ländern perse zu Fuß durchwegs in bemitleidenswertem, teilweise herzzerreißendem Zustande eingetroffenen Festteilnehmer. In seinem Eröffnungsworte demonstrierte er am eigenen Fleische die entsetzliche Lage mancher Mieter, die manchmal am Abend nicht wissen, wie und wo sie am Morgen Benzin und Pneus auftreiben sollen.

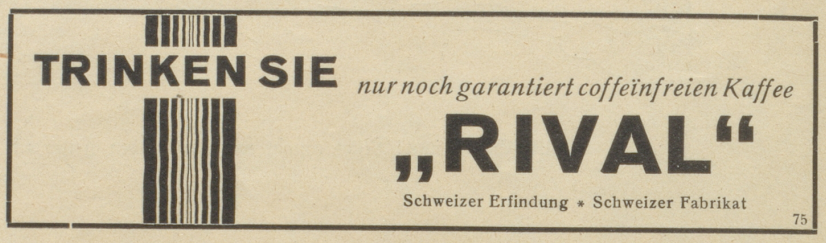

HÜRLIMANN BIER STERN BRÄU

CIGARETTES SOLEIL
ff. ORIENT. PRODUKTE
Cigarettenfabrik SOLEIL Aktiengesellschaft ZÜRICH 93 Lagerstraße

Hasler Frankiermaschine

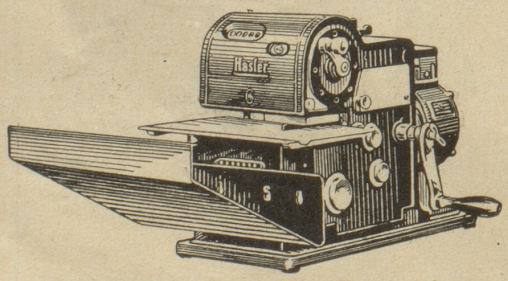

Generalvertretung: Rechenmaschinen-Vertriebs A. G. Luzern

Kreuzwort-Rätsel

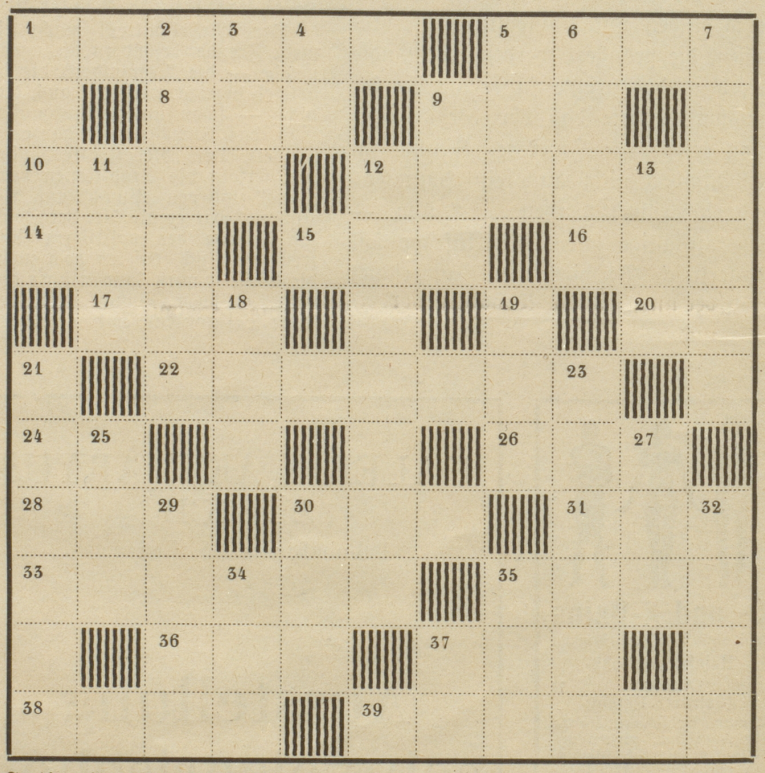

In die weißen Felder sind Buchstaben zu setzen, deren Wörter folgende Bedeutung ergeben:

Wagerecht: 1. Höflicher Ausdruck für Trinker, 5. Verschluß, 8. Ende, 9. Schlimm, 10. Männerschmuck, 12. Herbstblumen, 14. Eule, 15. Behörde, 16. Titel, 17. Gestalt aus Peer Gynt, 20. Italienische Tonbezeichnung, 22. Schmuck, 24. Chemische Zeichen für Radium, 26. Kleines Boot, 28. Platz, 30. Teil eines Dramas, 31. Gewässer, 33. Wüste in Afrika, 35. Stadt in der Schweiz, 36. Elektrischer Begriff, 37. Geographischer Begriff, 38. Mann, 39. Musikstück.

Senkrecht: 1. Ochsenart, 2. Berühmter Tenor, 3. Kleidungsstück, 4. Ton in der Musik, 5. Stelle, 6. Stadt in Böhmen, 7. Was der Landmann im Herbst tut, 9. Teil des Baumes, 11. Ausruf, 12. Erdteil, 13. Selten, 18. Bund, 19. Knapp, 21. Tier, 23. Mädchenname, 25. Papageienart, 27. Wurfwaffe, 29. Germanischer Gott, 30. Körperteil, 32. Schluß, 34. Nebenfluß des Rheins, 35. Gutschein, 37. Fluß in Italien.

Lösung des Kreuzworträtsel aus Nr. 22

Wagerecht: 1. Kaffee, 5. Elan, 7. Aida, 10. Mainz, 12. Dom, 13. Amu, 14. Aus, 15. Von, 17. Ra, 19. Gera, 20. Mus, 21. Sir, 22. Skat, 25. Le, 26. Aar, 27. Alt, 29. Run, 30. Lid, 32. Kalif, 34. Teer, 36. Boot. 37. Remus.

Senkrecht: 1. Kai, 2. Anna, 3. Fa, 4. Eid, 5. Emma, 6. Lau, 8. Dover, 9. Amor, 11. Zug, 13. Arosa, 16. Nauen, 18. Mut, 19. Gig, 20. Marie, 23. Kalt, 24. Ulk, 25. Luft, 28. Tabu, 29. Rio, 31. Der, 33. Los, 35. Re.

Nehmen Sie bitte bei Bestellungen immer auf den „Nebelspalter" Bezug!