"Soll ich das seidene? oder das Spitzenkleid?"

Autor(en): **[s.n.]**

Objekttyp: **Illustration**

Zeitschrift: **Nebelspalter : das Humor- und Satire-Magazin**

Band (Jahr): **59 (1933)**

Heft 25

PDF erstellt am: **26.05.2024**

Nutzungsbedingungen

Die ETH-Bibliothek ist Anbieterin der digitalisierten Zeitschriften. Sie besitzt keine Urheberrechte an den Inhalten der Zeitschriften. Die Rechte liegen in der Regel bei den Herausgebern.
Die auf der Plattform e-periodica veröffentlichten Dokumente stehen für nicht-kommerzielle Zwecke in Lehre und Forschung sowie für die private Nutzung frei zur Verfügung. Einzelne Dateien oder Ausdrucke aus diesem Angebot können zusammen mit diesen Nutzungsbedingungen und den korrekten Herkunftsbezeichnungen weitergegeben werden.
Das Veröffentlichen von Bildern in Print- und Online-Publikationen ist nur mit vorheriger Genehmigung der Rechteinhaber erlaubt. Die systematische Speicherung von Teilen des elektronischen Angebots auf anderen Servern bedarf ebenfalls des schriftlichen Einverständnisses der Rechteinhaber.

Haftungsausschluss

Alle Angaben erfolgen ohne Gewähr für Vollständigkeit oder Richtigkeit. Es wird keine Haftung übernommen für Schäden durch die Verwendung von Informationen aus diesem Online-Angebot oder durch das Fehlen von Informationen. Dies gilt auch für Inhalte Dritter, die über dieses Angebot zugänglich sind.

Ein Dienst der *ETH-Bibliothek*
ETH Zürich, Rämistrasse 101, 8092 Zürich, Schweiz, www.library.ethz.ch

http://www.e-periodica.ch

„Soll ich das seidene? . .

. . oder das Spitzenkleid? . .

. . oder dieses Phantasie-Kostüm? . .

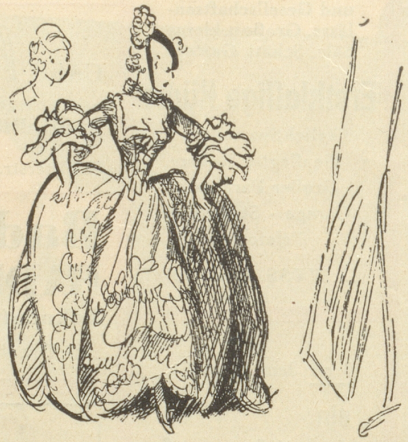

. . oder das? . .

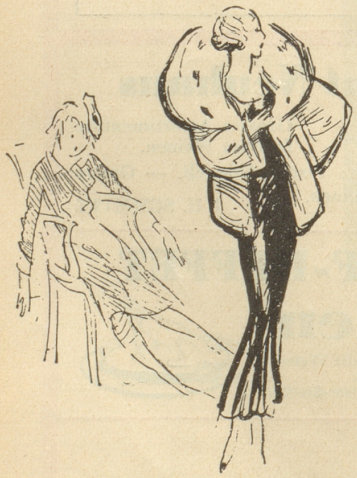

. . oder vielleicht doch die Pelzjacke anziehen . .

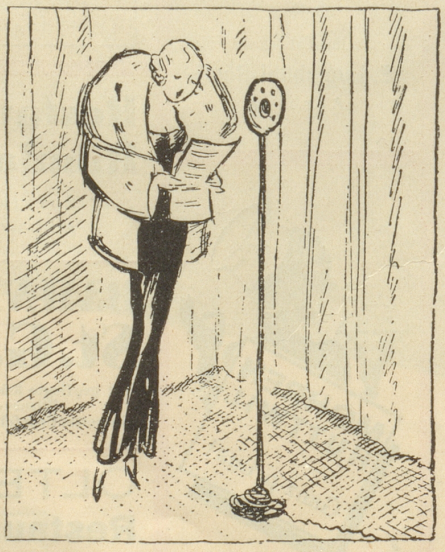

. . um im Radio zu singen?“

Humorist

Neueste Nachrichten

(Oltener Tagbl.:)

...«Dabei wird auch die Frage von Massnahmen gegenüber dem deutschen Transformatorium berührt. — Eindringlich weist der Referent auf die schweren Folgen des Transformatoriums hin, das die Schweiz zu den entschiedensten Gegenmassnahmen zwingt.»

Nichts praktischeres als — so ein D.R.P. Schuldentransformator! Armei

(Bund:)

... «Als vor Jahren eine Vermögensabgabe drohte, haben diese Herrschaften plötzlich vergessen, die politischen Kampforganisationen zu verachten. Wie die Känguruh im Steppenbrand kamen sie dahergehoppt, ratlos, mit Tränen in der Kehle, rein ohne Begriff von der Widerstandskraft einer Demokratie kleiner Sparer.»

... siehe Brehms Tierleben: Die Känguruh tragen die Tränen nicht in der Kehle, sondern in einer Bauchfalte. Auch sind es keine Tränen, sondern die Jungen. -st

(Kämpfer:)

Wir entnehmen aus der «Allgemeinen deutschen Zentralheizung» folgende Stellen aus dem Referat des Genossen Kaganowitsch, der in der Sowjetwirtschaft höchste Funktionen bekleidet ...

Bedenke: Zentralheizung! Vielleicht hat der Setzer einen Heizungskomplex, weil den Bolschewiki in Hakenkreuzland so tüchtig eingeheizt wurde. Majner

(Freiburger Nachrichten:)

Der Schweizerische Acetylenverein tagte am Samstag und Sonntag in Basel. Er beschloss, im nächsten Jahre die schweizerischen Artillerietage in St. Gallen abzuhalten.

Man merkt bereits, dass die Freiburger sich schon eifrig auf das nächstjährige Schützenfest vorbereiten und daher für andere Feste und Vereine nicht mehr die nötige Aufmerksamkeit aufbringen! Pips

(Basler Arbeiterzeitung:)

Schlageterfeier: Am 26./27. Mai dieses Jahres ruft Hitler über 200,000 Anhänger nach Düsseldorf, darunter 50,000 Jugendliche, die Schulen haben Festprogramm, das sich in nationalistischen Superlativen überschlägt, auch 70 Schweine werden enthüllt und un-