Uebertrumpft!

Autor(en): **[s.n.]**

Objekttyp: **Illustration**

Zeitschrift: **Nebelspalter : das Humor- und Satire-Magazin**

Band (Jahr): **59 (1933)**

Heft 38

PDF erstellt am: **26.05.2024**

Nutzungsbedingungen

Die ETH-Bibliothek ist Anbieterin der digitalisierten Zeitschriften. Sie besitzt keine Urheberrechte an den Inhalten der Zeitschriften. Die Rechte liegen in der Regel bei den Herausgebern.
Die auf der Plattform e-periodica veröffentlichten Dokumente stehen für nicht-kommerzielle Zwecke in Lehre und Forschung sowie für die private Nutzung frei zur Verfügung. Einzelne Dateien oder Ausdrucke aus diesem Angebot können zusammen mit diesen Nutzungsbedingungen und den korrekten Herkunftsbezeichnungen weitergegeben werden.
Das Veröffentlichen von Bildern in Print- und Online-Publikationen ist nur mit vorheriger Genehmigung der Rechteinhaber erlaubt. Die systematische Speicherung von Teilen des elektronischen Angebots auf anderen Servern bedarf ebenfalls des schriftlichen Einverständnisses der Rechteinhaber.

Haftungsausschluss

Alle Angaben erfolgen ohne Gewähr für Vollständigkeit oder Richtigkeit. Es wird keine Haftung übernommen für Schäden durch die Verwendung von Informationen aus diesem Online-Angebot oder durch das Fehlen von Informationen. Dies gilt auch für Inhalte Dritter, die über dieses Angebot zugänglich sind.

Ein Dienst der *ETH-Bibliothek*
ETH Zürich, Rämistrasse 101, 8092 Zürich, Schweiz, www.library.ethz.ch

http://www.e-periodica.ch

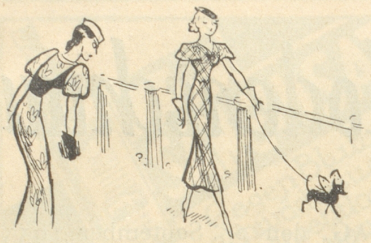

Ueber-trumpft!

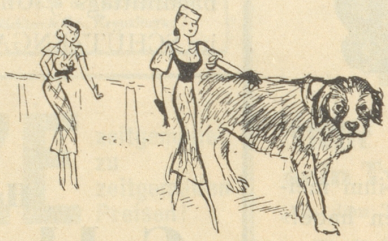

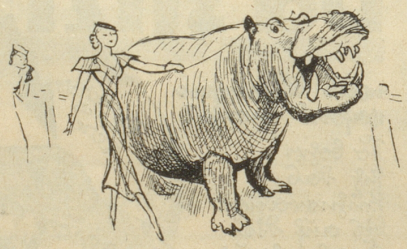

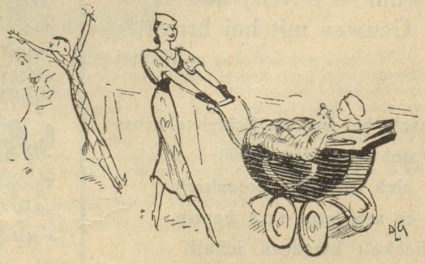

Die vollkommene Ehe

(N. Z. Z.)

Tram 10

Dienstag, 16 Uhr, Kreuzplatz bis Rennweg; blonde Dame, von zwei Herren beobachtet, wird höfl. gebeten, innert 8 Tagen den gleichen Tram nochmals zu benützen.

Ich glaube, dass die St. St. Z. ein gutes Geschäft machen würde, wenn sie für die nächsten 8 Tage um 16 Uhr einen Extrawagen am Kreuzplatz aufstellte mit der Aufschrift: Blonde Damen bis Rennweg!

Wabrali

(Lebensreform)

Wo finde ich ein zuhause? Bin anhang- und mittellos, 12. 12. 04 geb. (Frankfurt), 1.68 gross, kein Fanatiker, ersehne auf ein mit echter Häuslichkeit gegründetes gegenseitiges Verstehen. Siedeln, Einheirat (Eisendreher), Witwe od. leicht Körpergeschädigte angenehm. Kein Bild. Offerten unter H 969 an die «Lebensreform», Heidelberg.

Witwe oder leicht Körpergeschädigte angenehm. Kein Bild! — ! Hoffentlich musste die Post keinen Supplementservice einschalten für diesen Eisendreher.

Wilmei

(Baslerstab:)

Tüchtiger, solider, arbeitsamer Geschäftsmann wünscht sich wieder glücklich zu verheiraten. Nur schöngewachs., intelligente Damen im Alter von 38—45 Jahren, womöglich ohne Anhang, möchten sich vertrauensvoll mit Bild und Verhältnissen melden unter Chiffre ...

Warum mit Verhältnissen?

Büla

(Landbote:)

J. h., 29 ans, jolie sit., cherche à f. con. avec dem. ind., préf. int., pr. accomp. et sorties. Frais partagés.

Faire offres dét. sous chiffre N 295. — Discrétion, point d'honneur.

Sag, mein lieber, guter, alter
vielzitierter Nebelspalter,
Sahst du je, bei Deinem Alter
solch gewalt'gen Worte-Spalter?
Ist d e r nicht, im zarten Alter
schon ein rechter Rappenspalter?
(NB. Nur die «geteilten Kosten» sind ausgeschrieben ... Das lässt tief blicken.)

Bick

(Emmentaler Nachrichten:)

H e i r a t! Solider Landwirt, mit kaufmännischer Bildung, 27 J. alt, sucht Bekanntschaft mit frohmütiger Tochter, nicht über 30 Jahre, Bauerntochter bevorzugt, Vermögen, wie Photographie mit näheren Angaben unter Chiffre ...

Ein solider Mann, dem man das Vermögen unter Chiffre einschicken darf!

Maherma

„Zürich" Treffpunkt
Helmhaus-Konditorei-Cafe
E. Hegetschweiler, Zürich