Kommunistische Manöverschauerberichte

Autor(en): **Brütsch, J.**

Objekttyp: **Illustration**

Zeitschrift: **Nebelspalter : das Humor- und Satire-Magazin**

Band (Jahr): **60 (1934)**

Heft 47

PDF erstellt am: **06.06.2024**

Nutzungsbedingungen

Die ETH-Bibliothek ist Anbieterin der digitalisierten Zeitschriften. Sie besitzt keine Urheberrechte an den Inhalten der Zeitschriften. Die Rechte liegen in der Regel bei den Herausgebern.
Die auf der Plattform e-periodica veröffentlichten Dokumente stehen für nicht-kommerzielle Zwecke in Lehre und Forschung sowie für die private Nutzung frei zur Verfügung. Einzelne Dateien oder Ausdrucke aus diesem Angebot können zusammen mit diesen Nutzungsbedingungen und den korrekten Herkunftsbezeichnungen weitergegeben werden.
Das Veröffentlichen von Bildern in Print- und Online-Publikationen ist nur mit vorheriger Genehmigung der Rechteinhaber erlaubt. Die systematische Speicherung von Teilen des elektronischen Angebots auf anderen Servern bedarf ebenfalls des schriftlichen Einverständnisses der Rechteinhaber.

Haftungsausschluss

Alle Angaben erfolgen ohne Gewähr für Vollständigkeit oder Richtigkeit. Es wird keine Haftung übernommen für Schäden durch die Verwendung von Informationen aus diesem Online-Angebot oder durch das Fehlen von Informationen. Dies gilt auch für Inhalte Dritter, die über dieses Angebot zugänglich sind.

Ein Dienst der *ETH-Bibliothek*
ETH Zürich, Rämistrasse 101, 8092 Zürich, Schweiz, www.library.ethz.ch

http://www.e-periodica.ch

Kommunistische Manöverschauerberichte

J. Brütsch

Im schauderhaftesten Wetter, es hagelte Katzen, mußten die Soldaten zehn Stunden lang eilmarschieren,

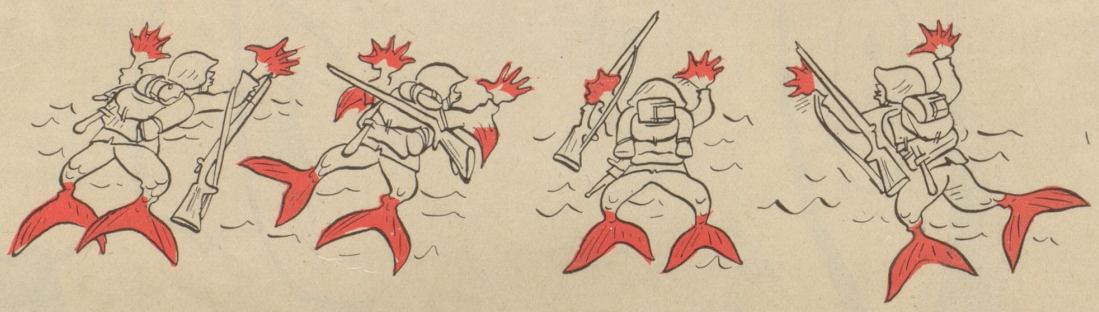

weitere 24 Stunden im nassen Gelände kriechen, vielen Soldaten wuchsen schließlich Flossen,

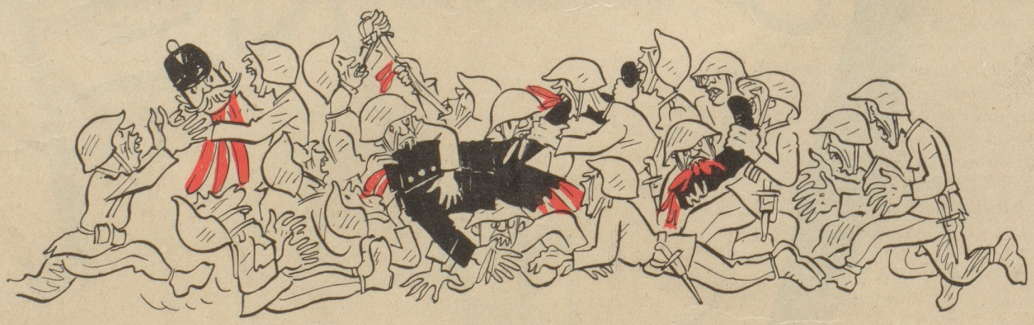

den ganzen Tag erhielten die kanibalisch hungernden Soldaten blos einen Landjäger zu fressen.

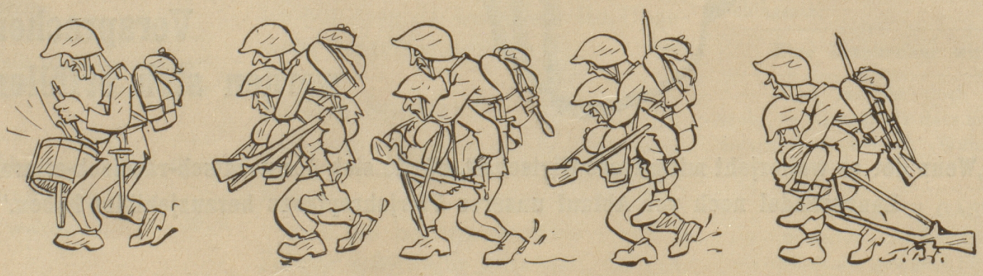

Am Ende war nur noch jeder zweite Mann marschfähig.

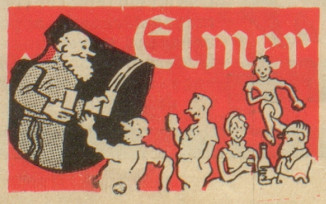

REDAKTION: Für den Bildteil: C. Böckli, Steinach (St. G.). — Für den Textteil: R. Beaujon, Bahnpostfach 16256, Zürich.
Druck und Verlag: E. Löpfe-Benz, Buchdruckerei und Verlagsanstalt, Rorschach. - Telephon No. 3.91. - Postcheck-Konto IX 637.
Anzeigen-Annahme: Der Verlag in Rorschach; A. Feger-Schürch, Löwenstr. 22, Zürich, Tel. 36133; sämtl. Annoncen-Expeditionen.
Insertionspreis: 50 Cts. die 5-gespaltene Nonpareillezeile; Fr. 2.— die 3-gespaltene Zeile im Textteile; in Bunt die Inseraten-Nonpareillezeile Fr. —.60, die Reklamezeile im Textteile Fr. 2.50. — **Abonnementspreis:** In der Schweiz für 3 Monate Fr. 5.50, für 6 Monate Fr. 10.75, für 12 Monate Fr. 20.—. Im Ausland für 3 Monate Fr. 7.—, für 6 Monate Fr. 14.—, für 12 Monate Fr. 27.—.
Der Nebelspalter erscheint wöchentlich. Abonnements nehmen alle Postbureaux, Buchhandlungen und der Verlag jederzeit entgegen.
Alle Zuschriften mit Rückporto werden beantwortet.
Nachdruck nur mit Quellenangabe gestattet.