Objekttyp: **Advertising**

Zeitschrift: **Nebelspalter : das Humor- und Satire-Magazin**

Band (Jahr): **66 (1940)**

Heft 25

PDF erstellt am: **26.05.2024**

Nutzungsbedingungen

Die ETH-Bibliothek ist Anbieterin der digitalisierten Zeitschriften. Sie besitzt keine Urheberrechte an den Inhalten der Zeitschriften. Die Rechte liegen in der Regel bei den Herausgebern.
Die auf der Plattform e-periodica veröffentlichten Dokumente stehen für nicht-kommerzielle Zwecke in Lehre und Forschung sowie für die private Nutzung frei zur Verfügung. Einzelne Dateien oder Ausdrucke aus diesem Angebot können zusammen mit diesen Nutzungsbedingungen und den korrekten Herkunftsbezeichnungen weitergegeben werden.
Das Veröffentlichen von Bildern in Print- und Online-Publikationen ist nur mit vorheriger Genehmigung der Rechteinhaber erlaubt. Die systematische Speicherung von Teilen des elektronischen Angebots auf anderen Servern bedarf ebenfalls des schriftlichen Einverständnisses der Rechteinhaber.

Haftungsausschluss

Alle Angaben erfolgen ohne Gewähr für Vollständigkeit oder Richtigkeit. Es wird keine Haftung übernommen für Schäden durch die Verwendung von Informationen aus diesem Online-Angebot oder durch das Fehlen von Informationen. Dies gilt auch für Inhalte Dritter, die über dieses Angebot zugänglich sind.

Ein Dienst der *ETH-Bibliothek*
ETH Zürich, Rämistrasse 101, 8092 Zürich, Schweiz, www.library.ethz.ch

http://www.e-periodica.ch

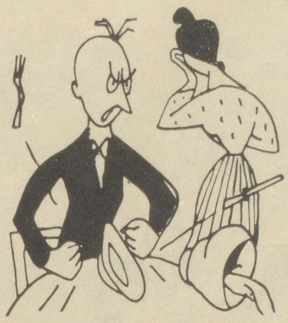

Wer möchte diese Frau beneiden?
Ihr Mann ist wütend, er will scheiden!

Zum Glück hört Vogel Roco das
Fliegt hin zur Frau, rät ihr etwas

Abends duften auf dem Tisch
Roco Ravioli frisch.
Des Ehemannes Groll verfliegt,
Glück kehrt zurück, wie man hier sieht.

ROCO-RAVIOLI

Feldpost-Abonnements machen Freude!

Wer den Soldaten eine wirkliche Freude bereiten will, abonniere ein Feldpost-Abonnement zum reduzierten Preis von Fr. 1.50 pro Monat, Fr. 4.50 für 3 Monate, oder Fr. 8.— für 6 Monate.

Postcheckkonto IX 637.

Der neue

Garo-Schlafsack

✠ Patent angemeldet
stellt ein raffiniert ausgedachtes Meisterstück dar, Er ersetzt das Bett in seiner ganzen Behaglichkeit.
Illustr. Gratisprospekt gerne durch

Garo-Steppdecken-Atelier Rorschach Tel. 1155

Feldgraue und Zivilisten
rühmen begeistert die
„mords-guet"
Nidelstreichkäsli
vom Chäs-Bachme, Luzern
Sie sind nahrhaft, leicht verdaulich, wochenlang haltbar!
Erhältlich in guten Käsegeschäften

Der Appenzeller Witz

von Dr. h. c. **Alfred Tobler.**

206 Seiten. Brosch. Fr. 3.—.

Illustriert
von Böckli und Herzig

Wer sich die Stunden der Muße auf angenehmeWeise kürzen oder würzen, oder Appenzeller Witze in frohem Kreise erzählen will, greife zu dieser Studie aus dem Volksleben. — Diese Sammlung der Appenzeller Witze ist in 10. Auflage erschienen.

Zu beziehen im Buchhandel und in den Bahnhofkiosken.

Erschienen im Verlage
E. Löpfe-Benz in Rorschach.

Das Lesen der Inserate gibt gute Winke!

**Hans, dä wacker Füsel, wär
Müd so gärn bim Militär.
Wenn em sini Lisebeth
Müd immer „Krachnuss" schicke tät.**

„MAESTRANI" Schweizer-Schokoladen A.G. St.Gallen

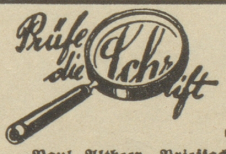

Graphologische Gutachten
auf wissenschaftl. Grundlage
Paul Altheer, Brieffach Fraumünster, Zürich.

Wer ist „älter"?

Was die Zahl der Lebensjahre anbetrifft, zweifellos der 55jährige. Was aber das «innere» Alter angeht, sicherlich der Mann von 40 Jahren. — Die Kraftreserve im menschlichen Körper braucht nicht immer in demselben Tempo zu schwinden wie die Zahl der Jahre zunimmt. Die Wissenschaft hat uns vielmehr gelehrt, daß die körperliche und geistige Spannkraft in erheblichem Maße auch von der Hormonversorgung abhängt. Aus dieser Erkenntnis heraus ist das Hormonpräparat «Titus-Perlen» geschaffen worden. In der Versorgung mit Hormonen, die zur Hebung und Erhaltung der Kräfte beitragen, liegt die Bedeutung der «Titus-Perlen». Auf Wunsch übersenden wir Ihnen gern eine Probe und die hochinteressante Broschüre «Neues Leben». — **Preis: 100 Stück Titus-Perlen für Männer Fr. 14.—, Packung 300 Stück Fr. 36.— 100 Stück Titus-Perlen für Frauen Fr. 15.50. In allen Apotheken zu haben.**

Pharmacie Internationale Dr. F. Hebeisen, Poststraße 6, Zürich 1/16.
Senden Sie mir eine Probe sowie wissenschaftliche Abhandlung. 50 Cts. in Briefmarken füge ich bei.

Frau/Frl./Herr: .....

Ort: .....

Straße: .....