Verdunkelung

Autor(en): **[s.n.]**

Objekttyp: **Illustration**

Zeitschrift: **Nebelspalter : das Humor- und Satire-Magazin**

Band (Jahr): **66 (1940)**

Heft 19

PDF erstellt am: **27.05.2024**

Nutzungsbedingungen

Die ETH-Bibliothek ist Anbieterin der digitalisierten Zeitschriften. Sie besitzt keine Urheberrechte an den Inhalten der Zeitschriften. Die Rechte liegen in der Regel bei den Herausgebern.
Die auf der Plattform e-periodica veröffentlichten Dokumente stehen für nicht-kommerzielle Zwecke in Lehre und Forschung sowie für die private Nutzung frei zur Verfügung. Einzelne Dateien oder Ausdrucke aus diesem Angebot können zusammen mit diesen Nutzungsbedingungen und den korrekten Herkunftsbezeichnungen weitergegeben werden.
Das Veröffentlichen von Bildern in Print- und Online-Publikationen ist nur mit vorheriger Genehmigung der Rechteinhaber erlaubt. Die systematische Speicherung von Teilen des elektronischen Angebots auf anderen Servern bedarf ebenfalls des schriftlichen Einverständnisses der Rechteinhaber.

Haftungsausschluss

Alle Angaben erfolgen ohne Gewähr für Vollständigkeit oder Richtigkeit. Es wird keine Haftung übernommen für Schäden durch die Verwendung von Informationen aus diesem Online-Angebot oder durch das Fehlen von Informationen. Dies gilt auch für Inhalte Dritter, die über dieses Angebot zugänglich sind.

Ein Dienst der *ETH-Bibliothek*
ETH Zürich, Rämistrasse 101, 8092 Zürich, Schweiz, www.library.ethz.ch

http://www.e-periodica.ch

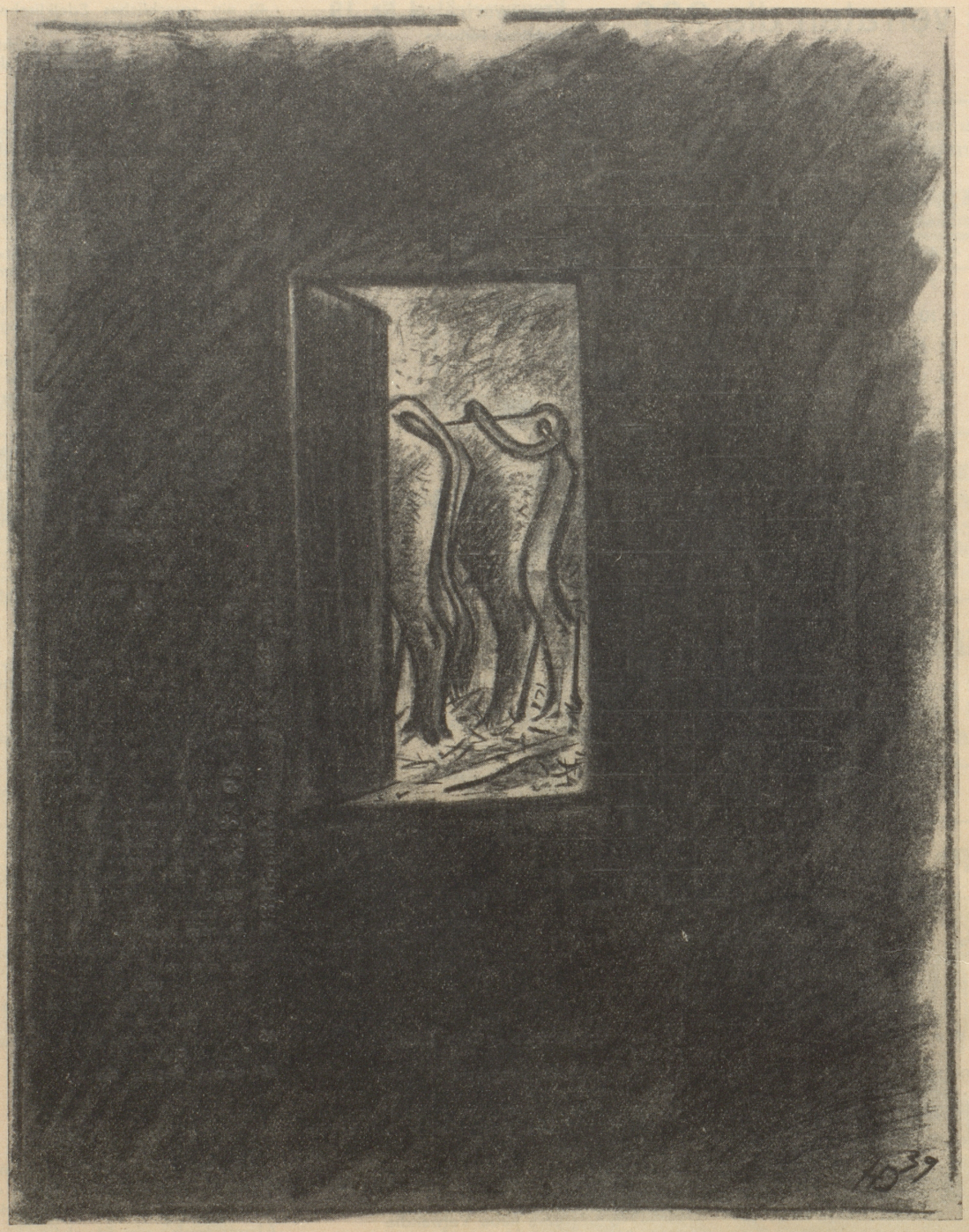

VERDUNKELUNG

Was von der Schweiz noch sichtbar war!

Nach der Natur gezeichnet von H. Dällenbach

Weisses Zürich am Bahnhof Stadelhofen **Renoviert!**

Die Familientradition der Fürst (K. Fürst sen. Rest. Zivil-Flugplatz, C. Fürst jun. „Augustiner") wird bei mir hochgehalten:

Qualität!

Telefon 2 60 68 Max Fürst-Huber

Aus einem Album

Wo alles schläft und einer spricht,
Den Zustand nennt man Unterricht.
Wo einer schläft und alles wacht
Das ist dagegen Mitternacht. -ger

LUGANO

Adler Hotel, b. Bahnhof. Zimmer v. Fr. 4.— an, Pension v. Fr. 11.— an. Gleiches Haus gleiche Lage

Erica Schweizerhof, Zimmer v. Fr. 3.— an und Pension v. Fr. 10.— an. Bes. **F. Kappenberger**