Lieber Nebelspalter!

Objekttyp: **Group**

Zeitschrift: **Nebelspalter : das Humor- und Satire-Magazin**

Band (Jahr): **67 (1941)**

Heft 16

PDF erstellt am: **26.05.2024**

Nutzungsbedingungen

Die ETH-Bibliothek ist Anbieterin der digitalisierten Zeitschriften. Sie besitzt keine Urheberrechte an den Inhalten der Zeitschriften. Die Rechte liegen in der Regel bei den Herausgebern.
Die auf der Plattform e-periodica veröffentlichten Dokumente stehen für nicht-kommerzielle Zwecke in Lehre und Forschung sowie für die private Nutzung frei zur Verfügung. Einzelne Dateien oder Ausdrucke aus diesem Angebot können zusammen mit diesen Nutzungsbedingungen und den korrekten Herkunftsbezeichnungen weitergegeben werden.
Das Veröffentlichen von Bildern in Print- und Online-Publikationen ist nur mit vorheriger Genehmigung der Rechteinhaber erlaubt. Die systematische Speicherung von Teilen des elektronischen Angebots auf anderen Servern bedarf ebenfalls des schriftlichen Einverständnisses der Rechteinhaber.

Haftungsausschluss

Alle Angaben erfolgen ohne Gewähr für Vollständigkeit oder Richtigkeit. Es wird keine Haftung übernommen für Schäden durch die Verwendung von Informationen aus diesem Online-Angebot oder durch das Fehlen von Informationen. Dies gilt auch für Inhalte Dritter, die über dieses Angebot zugänglich sind.

Ein Dienst der *ETH-Bibliothek*
ETH Zürich, Rämistrasse 101, 8092 Zürich, Schweiz, www.library.ethz.ch

http://www.e-periodica.ch

Für Fortgeschrittene!

Kreuzworträtsel Nr. 16

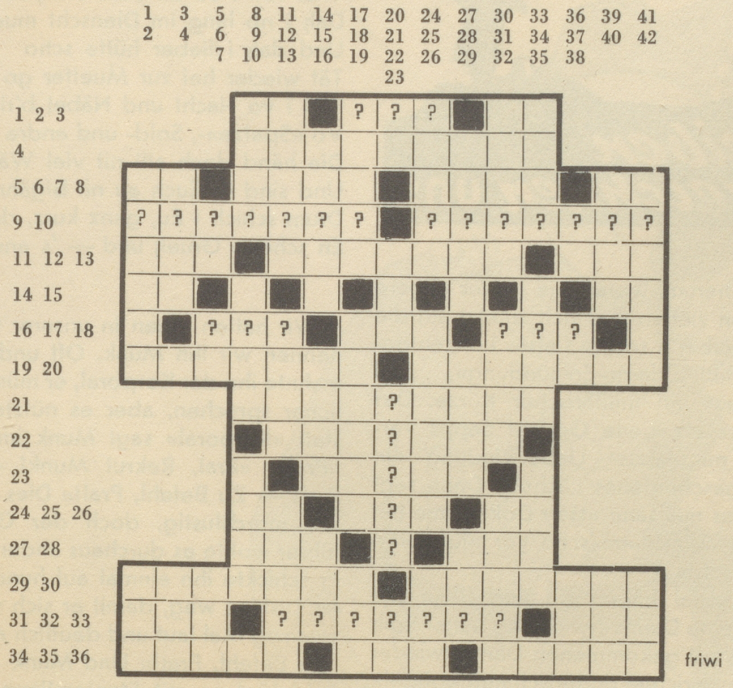

friwi

Die Fragezeichen ergeben
einen Sinnspruch von Alexander Vinet.

Waagrecht:

1 sticht den König (beim Jaß)
2 ???
3 König in Italien
4 zur Aufstauung des Wassers (Grimselwerk)
5 Doppelvokal
6 was me bim Tanze nüd gärn überchunt
7 ein Piz im Bündnerland (umgekehrt)
8 unbestimmtes Fürwort
9 ???
10 ???
11 englisches Oel
12 in jedem Kurort
13 chemisches Element
14 .. schönsten Wiesengrunde
15 französische Verneinung
16 ???
17 Kreuzworträtselfluß in West-Georgia
18 ???
19 ostsibirische Stadt
20 Truppenkörper
21 Erdeinteilungskreise
22 Stadt in Mittelitalien
23 Zeitmesser (Mehrzahl)
24 + 26 war im letzten Winter nie zu heiß
25 .o.a.no, Stadt im Sonnenkanton
27 im Magensaft
28 bekannte finnische Stadt
29 Attentat, verdeutscht (ch = 1 Bchst.)
30 streitende Menschen sind es
31 wie 35 waagrecht
32 ???
33 das Gold des Italieners
34 ein Rudel abgerichteter Jagdhund'e
35 spanischer Fluß
36 außergewöhnlich

Senkrecht:

1 ein selbstsüchtiger Mensch
2 Fortsetzung der Hand
3 Leim, der nicht mehr klebt (Obacht!)
4 noch weniger als selten
5 .. an, Lanzenreiter
6 Mädchen-Club
7 französischer Fünfer
8 nach dem Feuer (ch = 1 Bchst.)
9 auch der herrliche .... ist rationiert
10 gehört zu den Amphibien
11 über .... und Stein
12 Qual, Marter (umgekehrt)
13 gibt's mit dem Alter im Gesicht
14 Bay im arab. Meer (steht auf dem Kopf)
15 soll jeder Mann sein!
16 wo gemixt wird
17 steht in der Waschküche
18 ... se . stu .., Dorf am Rhein
19 weich gekocht
20 Ursula Marianne
21 Sankt, portugiesisch
22 ?????
23 für Spiegelei unentbehrlich
24 Schuhcrème-Marke
25 Obengenannter
26 das Eins des Italieners
27 Bauer, durch die Anbauschlacht stark geschüttelt
28 grasbewachsene Ackergrenze
29 französischer Esel
30 sollen Speisen und Getränke sein
31 Mädchenname (nicht Lina)
32 auf den Bergen nicht zu finden
33 Halt, w.. .., ruft die Wache
34 musikalisches Thema, das von allen Stimmen nacheinander aufgenommen wird
35 Ort bei Rapperswil (auf dem Kopf)
36 Notabene
37 Radium in der Chemikersprache
38 hat der Krieg in viele Länder gebracht
39 ist verliebt in 31 senkrecht
40 geistesgestört
41 für das Vieh, aber nicht zum Fressen
42 portugiesische Kolonie in Vorderindien

Auflösung des Kreuzworträtsels Nr. 15:
«Osterkraft Hoffnung schafft.»

Mein Kaffee
ist meine Spezialität!
Reine Weine sind meine Weine!
Café Wetterwarte Zürich
Zähringerstr. 29 (Nähe Central) GIL BATLLE

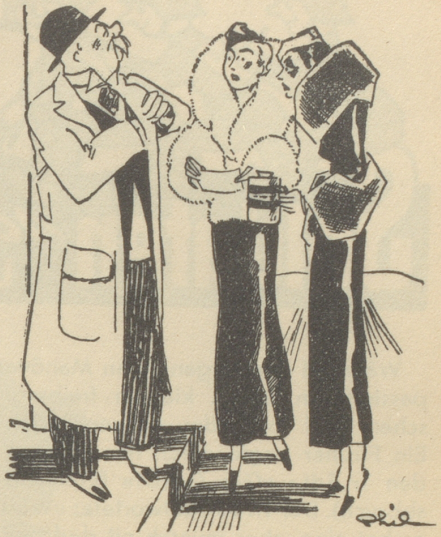

«Danke vielmol — aber Sie händ de Check nöd underschribe.»
«Isch scho recht; i bi lieber en anonyme Spender.»

Französischer Humor aus «Ric et Rac»

Lieber Nebelspalter!

Eben komme ich Evastochter heim aus der Stadt mit einer der neuen, zauberhaften Frühlingsschöpfungen auf dem Kopf; oh, welch kunstvolles, gleichsam ätherisch schwebendes Gebilde aus duftigen Bändern, Gaze und Bouquets! — Und wie ich mit erwartungsvoll geöffneten Lippen meinem Mann entgegenlächle, und ihn mit halb verschämter, halb siegesgewisser Koketterie um sein männliches Urteil frage (natürlich nur so zur Bestätigung meiner blendenden Erscheinung), da, was meinst Du, sagt er? «He nu so denn», sagt er und kneift verzweifelt ein Auge zu, «he nu, wenn er dr numme warm git!» — Und dabei sind wir noch gar nicht so lange verheiratet! —

P-pp

Nur wegen einer Erkältung wollen Sie mit Ihrem seit Wochen aufs genaueste ausgearbeiteten Projekt jetzt der entscheidenden Sitzung fernbleiben? Nein: Nehmen Sie

ASPIRIN

es wird auch Ihnen helfen.