Das lässt tief blicken!

Autor(en): **Nef, Jakob**

Objekttyp: **Illustration**

Zeitschrift: **Nebelspalter : das Humor- und Satire-Magazin**

Band (Jahr): **68 (1942)**

Heft 8

PDF erstellt am: **06.06.2024**

Nutzungsbedingungen

Die ETH-Bibliothek ist Anbieterin der digitalisierten Zeitschriften. Sie besitzt keine Urheberrechte an den Inhalten der Zeitschriften. Die Rechte liegen in der Regel bei den Herausgebern.
Die auf der Plattform e-periodica veröffentlichten Dokumente stehen für nicht-kommerzielle Zwecke in Lehre und Forschung sowie für die private Nutzung frei zur Verfügung. Einzelne Dateien oder Ausdrucke aus diesem Angebot können zusammen mit diesen Nutzungsbedingungen und den korrekten Herkunftsbezeichnungen weitergegeben werden.
Das Veröffentlichen von Bildern in Print- und Online-Publikationen ist nur mit vorheriger Genehmigung der Rechteinhaber erlaubt. Die systematische Speicherung von Teilen des elektronischen Angebots auf anderen Servern bedarf ebenfalls des schriftlichen Einverständnisses der Rechteinhaber.

Haftungsausschluss

Alle Angaben erfolgen ohne Gewähr für Vollständigkeit oder Richtigkeit. Es wird keine Haftung übernommen für Schäden durch die Verwendung von Informationen aus diesem Online-Angebot oder durch das Fehlen von Informationen. Dies gilt auch für Inhalte Dritter, die über dieses Angebot zugänglich sind.

Ein Dienst der *ETH-Bibliothek*
ETH Zürich, Rämistrasse 101, 8092 Zürich, Schweiz, www.library.ethz.ch

http://www.e-periodica.ch

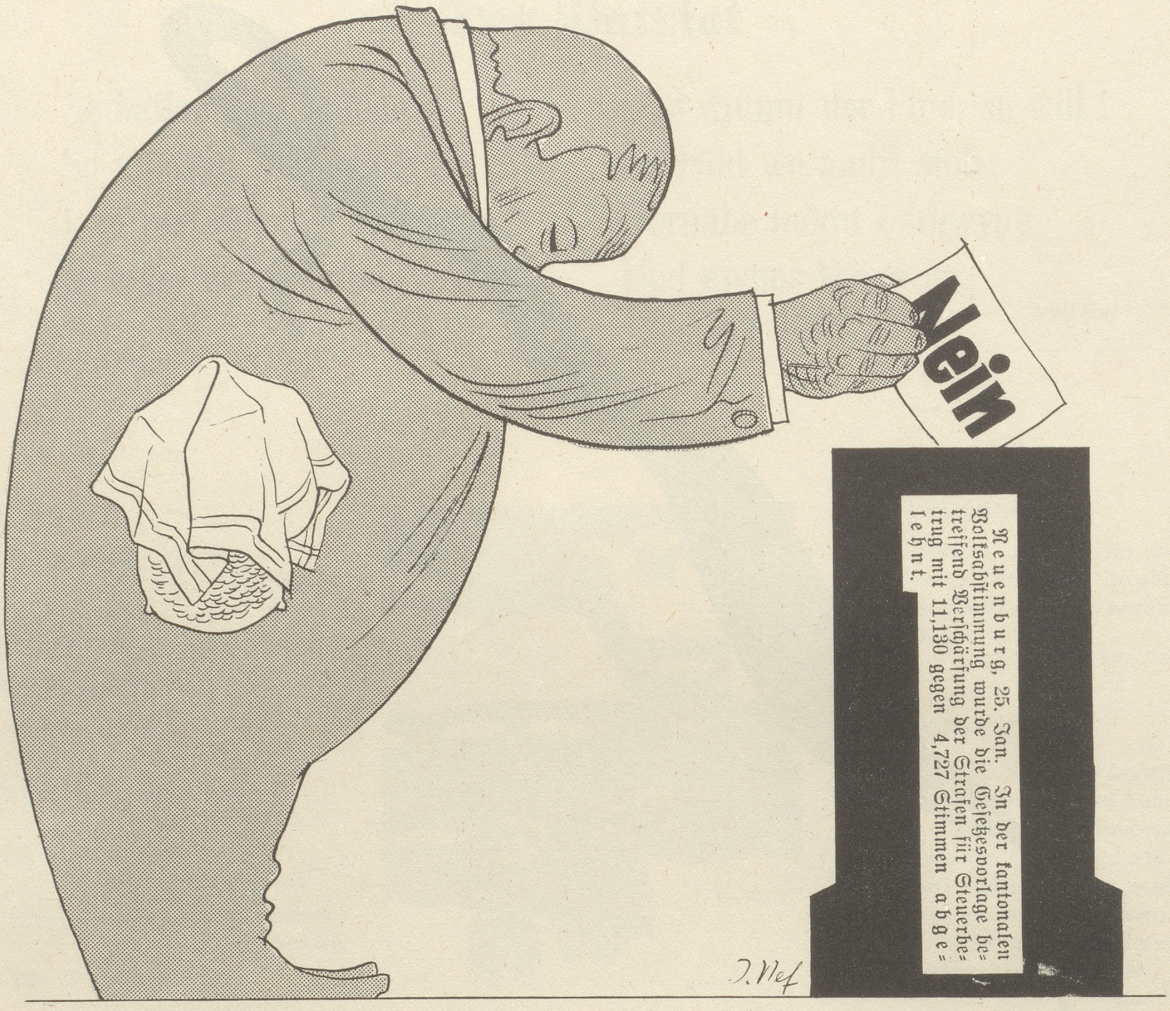

Das läßt tief blicken!

Aus dem Glarnerland

Eines Abends zog der Geißhirt von Nidfurn mit seiner Herde an einer Stelle vorbei, wo einige Italiener mit Sprengen beschäftigt waren. Ein abgesprengter Stein traf den Geißbock tödlich. Als nun der Vorarbeiter in Glarus vor dem Gericht stand und nicht wußte, wie er das getötete Tier benennen sollte, antwortete er auf die Frage, wie es herund zugegangen sei: «Da magge de Pumm! ... Da fluge de Stei! De Gorperal de Nidfure-Geiße ganz caput!»

Erü

CHAMPAGNE STRUB
SPORTSMAN
Einzige Schweizerfirma, die seit Jahrzehnten alle ihre Marken als Originalgewächse der Champagne garantiert.

Abgeblitzt

Der Bekannte eines berühmten Arztes suchte bei einer zufälligen Begegnung eine Gratis-Konsultation herauszuschinden: «Herr Professor Braun», fragte er, «wenn ein Patient mit den und den Krankheitssymptomen zu Ihnen käme, was würden Sie ihm empfehlen?»

Der Gefragte besann sich nicht lange: «Selbstverständlich würde ich ihm eine Konsultation bei Professor Braun empfehlen!»

C. K.

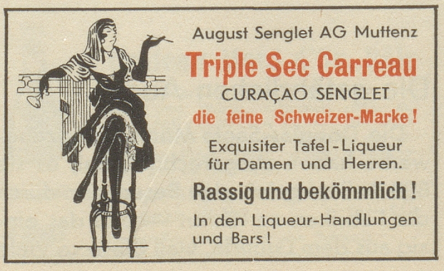
August Senglet AG Muttenz
Triple Sec Carreau
CURAÇAO SENGLET
die feine Schweizer-Marke!
Exquisiter Tafel-Liqueur für Damen und Herren.
Rassig und bekömmlich!
In den Liqueur-Handlungen und Bars!