Liebe in der Ehe

Autor(en): **[s.n.]**

Objekttyp: **Article**

Zeitschrift: **Nebelspalter : das Humor- und Satire-Magazin**

Band (Jahr): **70 (1944)**

Heft 20

PDF erstellt am: **26.05.2024**

Persistenter Link: https://doi.org/10.5169/seals-482341

Nutzungsbedingungen

Die ETH-Bibliothek ist Anbieterin der digitalisierten Zeitschriften. Sie besitzt keine Urheberrechte an den Inhalten der Zeitschriften. Die Rechte liegen in der Regel bei den Herausgebern.
Die auf der Plattform e-periodica veröffentlichten Dokumente stehen für nicht-kommerzielle Zwecke in Lehre und Forschung sowie für die private Nutzung frei zur Verfügung. Einzelne Dateien oder Ausdrucke aus diesem Angebot können zusammen mit diesen Nutzungsbedingungen und den korrekten Herkunftsbezeichnungen weitergegeben werden.
Das Veröffentlichen von Bildern in Print- und Online-Publikationen ist nur mit vorheriger Genehmigung der Rechteinhaber erlaubt. Die systematische Speicherung von Teilen des elektronischen Angebots auf anderen Servern bedarf ebenfalls des schriftlichen Einverständnisses der Rechteinhaber.

Haftungsausschluss

Alle Angaben erfolgen ohne Gewähr für Vollständigkeit oder Richtigkeit. Es wird keine Haftung übernommen für Schäden durch die Verwendung von Informationen aus diesem Online-Angebot oder durch das Fehlen von Informationen. Dies gilt auch für Inhalte Dritter, die über dieses Angebot zugänglich sind.

Ein Dienst der *ETH-Bibliothek*
ETH Zürich, Rämistrasse 101, 8092 Zürich, Schweiz, www.library.ethz.ch

http://www.e-periodica.ch

„Ober! Noch einen Kirsch Dettling!"
Arnold Dettling Brunnen

Casimir raucht Capitol

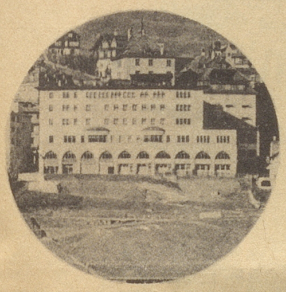

Neues Posthotel St. Moritz
Das ganze Jahr offen!
Pensionspreis ab Fr. 15.50.
Wochenpauschal ab Fr. 138.-
(alles inbegriffen)
Telefon 661 E. Spiess

Liebe in der Ehe

Nie hat, soweit die arabische Zunge klingt, ein glücklicherer Ehemann gelebt als Hassan ibn Huhammed, ibn Idris, ibn Abbas, ibn Osman, ibn Beker vom Stamme der Fezzaru, den man später kurzweg Imam'i Beker nannte. Er hatte ein Mädchen gefreit vom Geschlecht der Abd-el-Menaf — ein Mädchen, dessen Schönheit sich nur dem Gatten offenbarte, ein Mädchen, dessen Güte vier Himmelswinde priesen.

Einst war Imam'i Beker ermüdet von weiter Reise heimgekehrt und sagte zu seiner Frau: «Teuerste, ich möchte schlafen. Sorg, daß man mich nicht störe!»

«Streck dich», sprach sie, «Teuerster, auf deinem Lager aus — ich werd' mich auf einen Schemel vor deine Türe setzen, um deinen Schlummer zu behüten.»

Sprach's und tat es.

Ihn aber duldete es nicht im Bett, da er die geliebte Gattin auf der Schwelle wußte. Er trat vor die Tür und bat: «Süße, du sollst nicht die lange, kalte Nacht vor meiner Türe durchwachen. Komm in unser Bett und ruh gleich mir.»

«Süßer, mir ziemt, hier draußen zu bleiben und acht zu geben, daß man dich nicht wecke.»

Gerührt von so viel Güte rief Imam'i Becker: «Gut denn, Herzliebste — da deine Sanftmut auf ihrem Willen beharrt: so mach mir ein wenig Platz auf deinem Schemelchen, und ich will mit dir wachen.»

Und saßen beide bis zum Morgen mucksmäuschenstill vor Imam'i Bekers Tür.

Roda Roda

Prostata
Krankheiten der Vorsteherdrüsen
Die Krankheiten der Vorsteherdrüsen (Prostata) können durch die organotherapeutische Medikation erfolgreich behandelt werden. Prostablenyl-Tabletten sind gegen alle akuten und chronischen Krankheiten der Prostata zu empfehlen.
Kurpackung Fr.-9.75, in den Apotheken erhältlich.
Diskreter Versand:
St. Jacobs-Apotheke Zürich
Telefon 3 68 43
Prostablenyl

Rorschach Hotel-Restaurant **Anker**
am Landungsplatz und Hafenbahnhof.
Zimmer mit fließend Wasser. - Gut gepflegte Küche
Qualitätsweine. - Weekend-Arrangements.
Mit höflicher Empfehlung: B. RYCHEN.

Uhl — Brillen vom Brillen-Uhl!
Optiker UHL, Bahnhofplatz 9, Zürich
im Victoriahaus, Ecke Lintheschergasse

Elektrische Rasierapparate
Harab
Rabaldo
Unic
auf bequeme Teilzahlung

Zürich 1
Rennweg 11 2. Stock-Lift
Tel. 5 88 85

Heiserkeit, Asthma, Luftröhren-Entzündung
PRANA SIRUP hilft!
Wirkt heilend, beruhigend, antiseptisch und appetitanregend. «Prana»-Sirup fördert die Verdauung und kräftigt gleichzeitig den Organismus.
PRANA-Sirup desinfiziert Rachen und Atmungsorgane.
In Apotheken erhältlich. Originalflasche Fr. 3.75.
Hersteller:
Laboratorium PRANA Lugano

Als Reisebegleiter den Nebi!

Buffet Rorschach-Bahnhof
Garten-Restaurant — Gepflegte Küche
Reelle Weine — Haldengut-Ausschank
Mit bester Empfehlung: H. Tanner-Renk

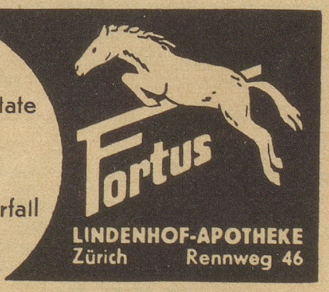

Lecithin,
Kola, Eisen, Lactate
machen
FORTUS
gegen Kräftezerfall
so wertvoll.
in Apotheken