Objekttyp: **Advertising**

Zeitschrift: **Nebelspalter : das Humor- und Satire-Magazin**

Band (Jahr): **71 (1945)**

Heft 29

PDF erstellt am: **26.05.2024**

Nutzungsbedingungen

Die ETH-Bibliothek ist Anbieterin der digitalisierten Zeitschriften. Sie besitzt keine Urheberrechte an den Inhalten der Zeitschriften. Die Rechte liegen in der Regel bei den Herausgebern.
Die auf der Plattform e-periodica veröffentlichten Dokumente stehen für nicht-kommerzielle Zwecke in Lehre und Forschung sowie für die private Nutzung frei zur Verfügung. Einzelne Dateien oder Ausdrucke aus diesem Angebot können zusammen mit diesen Nutzungsbedingungen und den korrekten Herkunftsbezeichnungen weitergegeben werden.
Das Veröffentlichen von Bildern in Print- und Online-Publikationen ist nur mit vorheriger Genehmigung der Rechteinhaber erlaubt. Die systematische Speicherung von Teilen des elektronischen Angebots auf anderen Servern bedarf ebenfalls des schriftlichen Einverständnisses der Rechteinhaber.

Haftungsausschluss

Alle Angaben erfolgen ohne Gewähr für Vollständigkeit oder Richtigkeit. Es wird keine Haftung übernommen für Schäden durch die Verwendung von Informationen aus diesem Online-Angebot oder durch das Fehlen von Informationen. Dies gilt auch für Inhalte Dritter, die über dieses Angebot zugänglich sind.

Ein Dienst der *ETH-Bibliothek*
ETH Zürich, Rämistrasse 101, 8092 Zürich, Schweiz, www.library.ethz.ch

http://www.e-periodica.ch

Das Schönwetter-Fröschchen in San Francisco

Verkannte Größe

Einst wollte ich mir in Sachseln das Haus besehen, in dem Heinrich Federer seine Bubenzeit zugebracht hatte. Da fragte mich eine Frau: «Wissen Sie auch, wer einmal in diesem Hause gewohnt hatte?» Als ich ihr das bejahte, sagte sie nicht ohne Stolz: «Ich verstehe nicht, warum die Leute mit dem Geschreibsel vom Heinrich Federer so eine Geschichte machen. Ich bin mit ihm in der gleichen Klasse gewesen und habe im Schreiben eine bessere Note gehabt als er.» W. G.

Bahnhof-Buffet Romanshorn

Bekannt für gute Küche und Keller
Ausschank der Wädenswiler Spezialbiere
Telephon 163 **F. Baggenstoß**

Frühzeitiges Altern...

schwindende Energie und Manneskraft, Lebensunlust, Depressionen, schlaffer Körper, müder Geist ... dann den Organismus zu neuem Leben wecken, die Drüsentätigkeit anregen mit **Fortus.**

Fortus

enthält neben den wertvollen Hormonen, Lecithin, Kola, Eisen und Lactate und wirkt aufbauend. Deshalb bringt die Fortus-Kur so guten Erfolg.

Für Männer:	Für Frauen:
100 Stück 10.—	100 Stück 11.50
300, Kur 25.—	300, Kur 28.50
Probe 5.—, 2.—	Probe 5.75, 2.25

Ganze Kur machen!

In Apotheken

wo nicht erhältlich, direkt vom Depot:
Lindenhof-Apotheke, Rennweg 46, Zürich

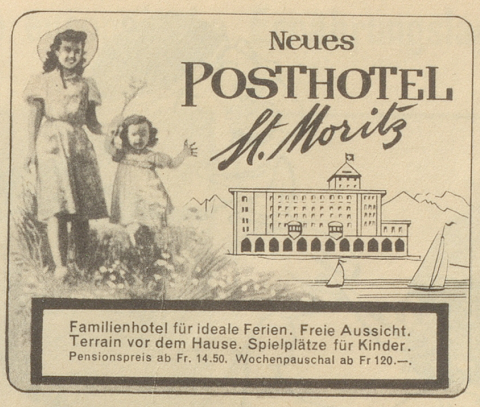

Familienhotel für ideale Ferien. Freie Aussicht. Terrain vor dem Hause. Spielplätze für Kinder.
Pensionspreis ab Fr. 14.50. Wochenpauschal ab Fr 120.—.

Immer und auch überall,
Fein rasiert, ist Bünzlis Fall.
Ob im Weekend, ob zu Haus,
Sauber sieht Herr Bünzli aus.
Warum ist Herr Bünzli nett?
Er verwendet Rasolette!

RASOLETTE

Standard, 010 mm. Rot-weiße Packung, bester Schwedenstahl, eine Qualitätsklinge. 10 Stück Fr. 2.-. Weitere Sorten zu 1.-, 1.50, 2.50, 3.-. Garantieschein in jeder Packung.

Lassen Sie sich vom Fachmann beraten!

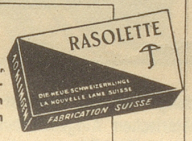

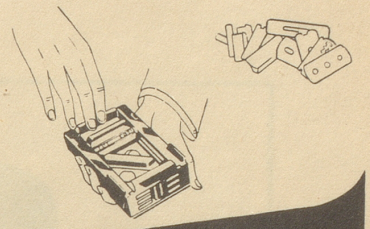

Allegro

Sich sauber und schmerzlos zu rasieren ist weder eine Kunst noch das Vorrecht der bemittelten Klasse. Im Gegenteil, es ist sehr einfach. Sie brauchen nur Ihre Klinge auf dem ALLEGRO zu schärfen. Es ist auch billiger, als Sie wahrscheinlich annehmen, denn einen ALLEGRO kann sich wirklich jedermann leisten.

Kaufen Sie also heute noch diesen nützlichen Apparat, Sie werden ihn bald nicht mehr missen können.

In allen einschlägigen Geschäften erhältlich. Preise: Fr. 7.—, 12.—, 15.—. Streichriemen für Rasiermesser Fr. 5.—. Prospekte gratis durch

Industrie AG. Allegro, Emmenbrücke 4 (Luzern).

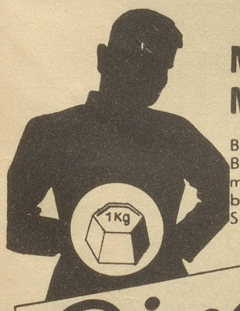

Magenkrämpfe, Magendruck

Brennen, saures Aufstoßen, Blähungen, nervöses Klemmen, Verdauungsschwäche, bekämpfen und beseitigen Sie mit

Digestyl

Magenhilfe

Digestyl reinigt zugleich auf angenehme Weise den Magen und wirkt säure-neutralisierend, desinfizierend.

In Apotheken u. Drogerien - Fr. 2.90 u. Fr. 4.75.

Chemosan AG., Mainaustraße 24, Zürich

Angina

Furunkel, Abszesse, Zahneiterungen, Bibeli im Gesicht, Umlauf werden mit den blutreinigenden

ABSZESSIN
Tabletten

an der Wurzel bekämpft und schneller Heilung zugeführt. - Angenehm einzunehmen. - Altbewährtes Heilmittel.

10Tabl.2.60 20Tabl.4.70
inkl. Steuer. In Apoth.

Baggenstos

Waisenhausstr. 2, Zürich, Tel. 25 66 94
Laden: Münsterecke/Poststrasse

Ein Geschenk-Abonnement auf den Nebelspalter macht immer Freude!

So braun

sind Sie innert **15 Minuten** durch die neue französische Spezialität

Original NEGROtonic

Der ganze Körper wird **schön braun** ohne Sonne (Luftbräunung). Gleichzeitig enthält **NEGROtonic** einen bewährten Sonnenfilter, der Sie garantiert vor **Sonnenbrand** schützt, sowohl im Strandbad als im Hochgebirge. — **Mit oder ohne Sonne ... Immer sportlich braun. Sportlich braune Menschen haben Erfolg!** Auch Sie wollen doch dabei sein! Deshalb heute noch eine Flasche Original NEGROtonic im nächsten Spezialgeschäft holen (Fr. 6.50 plus Steuer) oder direkt vom Generaldepot:

PARCOS Gmbh., Dep. NS, ZÜRICH, Börsenstr. 22
Tel. 27 57 42 gegen Nachnahme Fr. 7.50 alles inbegriffen

BILDER? Originale unerschwinglich? Dann Meisterdrucke aus dem **WOLFSBERG** Zürich 2, Bederstr. 109

REKLAME-FAHNEN

ZIEL GARAGE

HOTEL BELLERIVE

FAHNENFABRIK Ad. Tschudin BASEL *Sternengasse 15 Tel. (061) 43354*

Ich bin das Resisto-Hemd

aus einem ausgesuchten Stück Stoff haben mich fachkundige Hände geschaffen, um Ihnen als ihr täglicher Begleiter zu dienen.

RESISTO

Das Hemd des eleganten Herrn