Der gute Sitz

Autor(en): **H.B.**

Objekttyp: **Article**

Zeitschrift: **Nebelspalter : das Humor- und Satire-Magazin**

Band (Jahr): **71 (1945)**

Heft 7

PDF erstellt am: **26.05.2024**

Persistenter Link: https://doi.org/10.5169/seals-483421

Nutzungsbedingungen

Die ETH-Bibliothek ist Anbieterin der digitalisierten Zeitschriften. Sie besitzt keine Urheberrechte an den Inhalten der Zeitschriften. Die Rechte liegen in der Regel bei den Herausgebern.
Die auf der Plattform e-periodica veröffentlichten Dokumente stehen für nicht-kommerzielle Zwecke in Lehre und Forschung sowie für die private Nutzung frei zur Verfügung. Einzelne Dateien oder Ausdrucke aus diesem Angebot können zusammen mit diesen Nutzungsbedingungen und den korrekten Herkunftsbezeichnungen weitergegeben werden.
Das Veröffentlichen von Bildern in Print- und Online-Publikationen ist nur mit vorheriger Genehmigung der Rechteinhaber erlaubt. Die systematische Speicherung von Teilen des elektronischen Angebots auf anderen Servern bedarf ebenfalls des schriftlichen Einverständnisses der Rechteinhaber.

Haftungsausschluss

Alle Angaben erfolgen ohne Gewähr für Vollständigkeit oder Richtigkeit. Es wird keine Haftung übernommen für Schäden durch die Verwendung von Informationen aus diesem Online-Angebot oder durch das Fehlen von Informationen. Dies gilt auch für Inhalte Dritter, die über dieses Angebot zugänglich sind.

Ein Dienst der *ETH-Bibliothek*
ETH Zürich, Rämistrasse 101, 8092 Zürich, Schweiz, www.library.ethz.ch

http://www.e-periodica.ch

Vin Mousseux
et Champagne

La plus ancienne
Marque suisse

Café-Restaurant
Zunfthaus
zu Safran
Basel Gerbergasse 11
Telefon 2 22 79
Zwischen Hauptpost u. Marktplatz Inh. Fr. Th. Graßler

5 Sitzungszimmer
2 große Säle
im Stadtzentrum

Bei **Grippe** und ihren Erscheinungen
wie Kopfweh, Fieber, Mattigkeit nimm:
Contra-Schmerz
12 Tabl. Fr. 1.80
100 Tabl. Fr. 10.50
In allen Apotheken!

Müschterli us dr R. S.

Die Gruppe übt Melden und Gradkenntnis. Dem Fahrer Hötterli will die Materie einfach nicht einleuchten. Die Unteroffiziere erkennt er so schlecht und recht, die Abzeichen der Offiziere dagegen sind ihm noch immer ein Rätsel. Der Korporal erklärt soeben die Erkennungszeichen der Stabsoffiziere, als der Oberst und Schulkommandant auf der Bildfläche erscheint.

Korporal: «Lueget jetz dert änne, Hötterli, dert chunt unsere Alte, das isch jetz en Oberscht!»

Folgsam guckt der Rekrut und echot: «Zo Bifähl, Gorporall!»

Inzwischen macht sich der «Goldige» an unsere Truppe heran. Der Korporal meldet. Der Gewaltige — oh Zufall — wendet sich an Hötterli: «Wie heißt der Mann?» Schlotternd stottert dieser: «Herr Hoppme, Fahrer Hötterli!»

«Zum Teufel, kennt Ihr mich nicht besser?», donnert der Galonierte.

Mit wankenden Knieen und hochrotem Gesicht entschuldigt sich der arme Kerl Hötterli: «Momoll, Herr Hoppme, Deer sönd ösen Aalte!»

Schallendes Gelächter — die Situation war gerettet. Schalk

Eine neue Waffengattung

Anläßlich einer Theoriestunde eines Geniedetachements soll der Hauptmann den Soldat Bummerli gefragt haben, welcher Waffengattung oder welcher Waffe er den Vorzug gebe, worauf Bummerli antwortete: «L.M.G., Herr Hauptmann.» Schallendes Gelächter seiner Kameraden machte den Hauptmann stutzig und er erkundigte sich näher, wie das gemeint sei, worauf Bummerli schlagfertig antwortete:

«Löffel, Messer, Gabel, Herr Hauptmann.» E. K.

Der gute Sitz

Der Gefechts-PK ist in einem Wäldchen eingerichtet. Ein entliehenes Brett wird als Sitz- und Schreibgelegenheit zwischen einige Bäume geklemmt. Der Feldweibel macht einige Eintragungen im Gefechtsjournal, der Hauptmann ist noch im nahen Dorf. Der Führer rechts des Reservezuges kommt, setzt sich auf das Brett und «sitzt» schon am Boden. Empörter Ruf der Gefechtsordonnanz: «Was fallt Dir i, die Bank isch für de Häuptlig grichtet.» H. B.

CASTILLON
COGNAC FINE DEPUIS 1814
DÉPOSITAIRES: HENRY HUBER & CIE. ZURICH, TÉL. 23 25 00

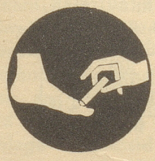

Hühneraugen
Hornhaut und Schwielen
beseitigt radikal und schmerzlos der
HEXA-Stift

Große Tiefenwirkung, überraschender Erfolg. Kein Pflaster, kein Verband. Preis Fr. 1.50.
HEXA-Sauerstoff-Fußbad kräftigt müde Füße. 5 Bäder Preis Fr. 1.10
In allen Apotheken und Drogerien erhältlich.

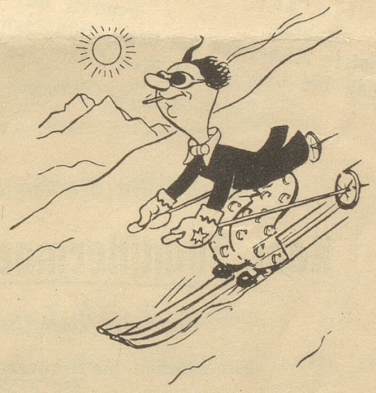

Casimir raucht Capitol

RHEUMA, GICHT,
ISCHIAS,
HEXENSCHUSS
dann Murmulin

MURMULIN-SALBE
mit reinem Murmeltieröl
dringt schnell durch die Haut und führt dem Blut seine heilenden Bestandteile zu. Treibt Schlacken und Harnsäure aus dem Körper und hilft so das Uebel an der Wurzel packen. «Schmiert» die Gelenke und hilft selbst bei hartnäckigen Fällen. **Tube Fr. 2.80,** in Apoth., wo nicht, prompter Versand durch den Hersteller:
Dr. Keller, Bahnhof-Apoth., Schaffhausen 6

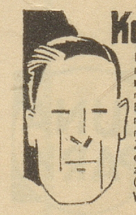

Kopf hoch!
Eine Kur m. dem Hormon-Präparat **Erosmon** gibt Männern neue Kraft. Die ersten Besserungserscheinungen treten manchmal schon nach kurzer Zeit ein. **Erosmon** ist erhältlich i. Apotheken zu Fr. 4.50 und 21.— (Kurpackung)
W. Brändli & Co., Bern

(Aus Bürgers „Trost" 1786):

„Wann dich die Lästerzunge sticht,
So lass dir dies zum Troste sagen:
Die schlechtsten Früchte sind es nicht,
Woran die Wespen nagen."

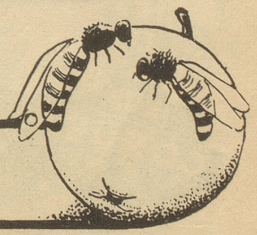

Radio Steiner jetzt erst recht vorteilhaft!