Im Zeichen der dritten Schnapswelle

Autor(en): **W.R.**

Objekttyp: **Article**

Zeitschrift: **Nebelspalter : das Humor- und Satire-Magazin**

Band (Jahr): **74 (1948)**

Heft 20

PDF erstellt am: **27.05.2024**

Persistenter Link: https://doi.org/10.5169/seals-487120

Nutzungsbedingungen

Die ETH-Bibliothek ist Anbieterin der digitalisierten Zeitschriften. Sie besitzt keine Urheberrechte an den Inhalten der Zeitschriften. Die Rechte liegen in der Regel bei den Herausgebern.
Die auf der Plattform e-periodica veröffentlichten Dokumente stehen für nicht-kommerzielle Zwecke in Lehre und Forschung sowie für die private Nutzung frei zur Verfügung. Einzelne Dateien oder Ausdrucke aus diesem Angebot können zusammen mit diesen Nutzungsbedingungen und den korrekten Herkunftsbezeichnungen weitergegeben werden.
Das Veröffentlichen von Bildern in Print- und Online-Publikationen ist nur mit vorheriger Genehmigung der Rechteinhaber erlaubt. Die systematische Speicherung von Teilen des elektronischen Angebots auf anderen Servern bedarf ebenfalls des schriftlichen Einverständnisses der Rechteinhaber.

Haftungsausschluss

Alle Angaben erfolgen ohne Gewähr für Vollständigkeit oder Richtigkeit. Es wird keine Haftung übernommen für Schäden durch die Verwendung von Informationen aus diesem Online-Angebot oder durch das Fehlen von Informationen. Dies gilt auch für Inhalte Dritter, die über dieses Angebot zugänglich sind.

Ein Dienst der *ETH-Bibliothek*
ETH Zürich, Rämistrasse 101, 8092 Zürich, Schweiz, www.library.ethz.ch

http://www.e-periodica.ch

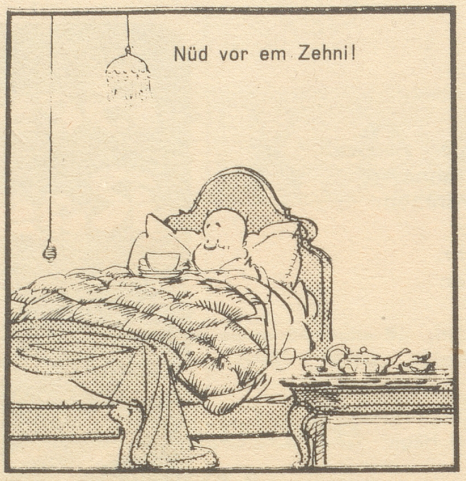

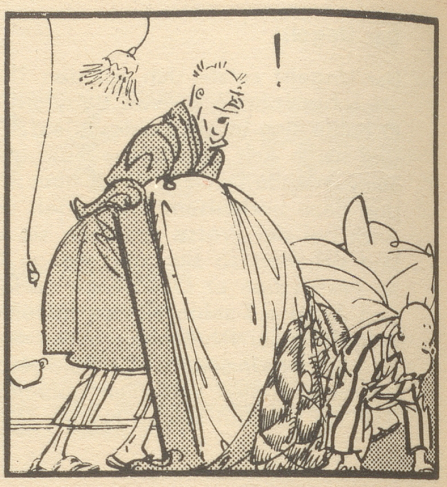

Stilblüten
aus einem kantonalen Parlament

«Zu § 53 hatte Kantonsrat S. beantragt, postnumerando zu verdeutschen und zu sagen ‚nachschüssig'. Die Kommission hat nun den Stein der Weisen darin gefunden, daß die Worte ‚postnumerando zahlbar' einfach gestrichen werden.»

«Wir glauben, mit diesem guten Willen der Kommission dürfte sich Herr Oberst F. zufrieden geben. Praktisch läßt sich durchaus denken, daß ein abbruchwürdiges Gebäude für sich oder die Umgebung feuergefährlich ist.»

Febo

Aus einem Protokoll

«Der Abend fand seinen Ausklang in der Annahme folgender Revolution..»

D. D.

Im Zeichen der dritten Schnapswelle

Was sind ständige Besucher der Bar? — Barbaren!

W. R.

Blick gen Osten

Man «paukt» es den Rumänen ein,
Den Jugoslawen «dito»;
Die Ungarn sackt man gleichfalls ein,
Auch Polen hat capito.
Es tat die Tschechen und Slowaken
Ein roter «Gott» mit «Gwalt» einsacken.
Die Finnen sollten an die «Leino»,
So gibt man jeglichem das seino.
Die jetzt noch Freien soll'n sich merken:
So dürfen sie nicht weiterwerken;
Sonst frißt auch sie die Katastrophe —
Bei ihnen hat's auch Dimitrophe ....

M.

Kreuzworträtsel Nr. 20

Waagrecht: 1 + 2 + 3: Artikel; 4 Poetisches gegen; 5 Nebenfluß der Weser; 6 Seehund; 7 der Dichter von «Peer Gynt», 8 das Kamin Siziliens; 9 großer Truppenverband; 10 ??? (Inhalt der größeren Flasche); 11 man kann Eulen dorthin tragen; 12 inklusive Angel ist es ein Musikinstrument; 13 + 14: Ernte (von Beeren oder Trauben); 15 Sorten; 16 + 17 + 18: Vorname eines weiblichen Filmstars; 19 so nennt man die Wohnung von Meister Reinecke; 20 + 21: bekannt durch ihren «Marsch»; 22 flog während des Krieges oft über Berlin; 23 Gebirge in Marokko, feines Gewebe, geographisches Kartenwerk; 24 ????? (Inhalt der kleineren Flasche); 25 wie 20 + 21, aber Dialekt und Mehrzahl; 26 Residenz des Abtes; 27 damit erwischt man die Fische (oder auch nicht!); 28 + Männername = schmackhaftes Gericht.

Senkrecht: 1 Luft (italienisch); 2 nicht warm und nicht kalt; 3 Weltenbummler; 4 am gleichen Orte; 5 ????; 6 siehe 8 senkrecht; 7 wohin man Wagen und unbequeme «kleine Anfragen» abschieben kann; 8 + 6 = Mädchenname; 9 der Flaschenhals ist es; 10 Umlaut; 11 gekocht; 12 seift uns ein (ch = 1 B.); 13 zwischen blau und rot; 14 ????; 15 Behälter (für Brissagos geeignet, für Lokomotiven dagegen weniger); 16 Unsportlichkeit; 17 Autozeichen des Kantons St. Gallen; 18 hat in der Schweiz kein Stimmrecht.

Lösung des letzten Kreuzworträtsels: «Kein Wort und keine Tat geht verloren. Alles bleibt und trägt Früchte.» (Hilty.)

Waagrecht: 1 Revisoren, 2 Kein, 3 Wort, 4 und, 5 keine, 6 Tat, 7 Li, 8 geht, 9 Team, 10 da, 11 Legation, 12 verloren, 13 Leere, 14 Alles, 15 Afra, 16 Affe, 17 bleibt, 18 und, 19 trägt (ae), 20 Früchte (ue), 21 Adressen.

Senkrecht: 1 Bulle, 2 Bf., 3 nie, 4 Walroß, 5 Gold, 6 Feu, 7 Galerien, 8 Kork, 9 Été, 10 Abc, 11 ee, 12 Hieb, 13 Thron, 14 Viktor, 15 Maine, 16 neu, 17 Uebel, 18 ie, 19 N. N., 20 Clown, 21 Val, 22 Dampf, 23 Rötel (oe), 24 er, 25 Erle, 26 Traum, 27 Gant, 28 Ale, 29 Are, 30 Mostfaß, 31 Furt, 32 Fes, 33 Ade, 34 Legende, 35 Stans, 36 TN.
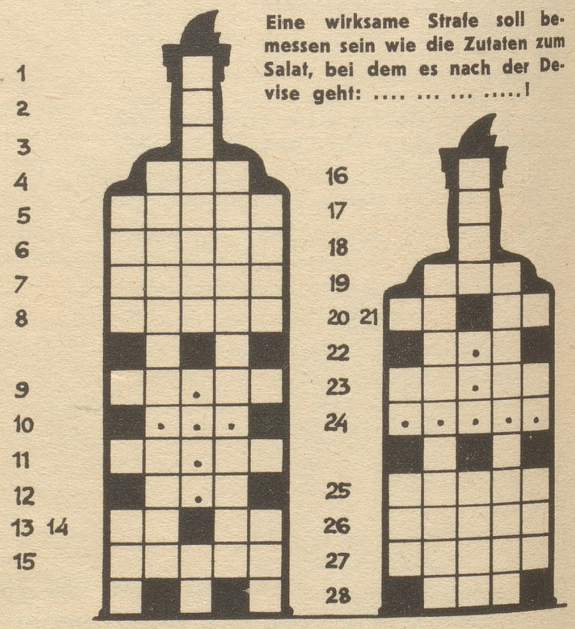
Eine wirksame Strafe soll bemessen sein wie die Zutaten zum Salat, bei dem es nach der Devise geht: ....!