Sic transit gloria mundi

Autor(en): **[s.n.]**

Objekttyp: **Article**

Zeitschrift: **Nebelspalter : das Humor- und Satire-Magazin**

Band (Jahr): **74 (1948)**

Heft 21

PDF erstellt am: **27.05.2024**

Persistenter Link: https://doi.org/10.5169/seals-487142

Nutzungsbedingungen

Die ETH-Bibliothek ist Anbieterin der digitalisierten Zeitschriften. Sie besitzt keine Urheberrechte an den Inhalten der Zeitschriften. Die Rechte liegen in der Regel bei den Herausgebern.
Die auf der Plattform e-periodica veröffentlichten Dokumente stehen für nicht-kommerzielle Zwecke in Lehre und Forschung sowie für die private Nutzung frei zur Verfügung. Einzelne Dateien oder Ausdrucke aus diesem Angebot können zusammen mit diesen Nutzungsbedingungen und den korrekten Herkunftsbezeichnungen weitergegeben werden.
Das Veröffentlichen von Bildern in Print- und Online-Publikationen ist nur mit vorheriger Genehmigung der Rechteinhaber erlaubt. Die systematische Speicherung von Teilen des elektronischen Angebots auf anderen Servern bedarf ebenfalls des schriftlichen Einverständnisses der Rechteinhaber.

Haftungsausschluss

Alle Angaben erfolgen ohne Gewähr für Vollständigkeit oder Richtigkeit. Es wird keine Haftung übernommen für Schäden durch die Verwendung von Informationen aus diesem Online-Angebot oder durch das Fehlen von Informationen. Dies gilt auch für Inhalte Dritter, die über dieses Angebot zugänglich sind.

Ein Dienst der *ETH-Bibliothek*
ETH Zürich, Rämistrasse 101, 8092 Zürich, Schweiz, www.library.ethz.ch

http://www.e-periodica.ch

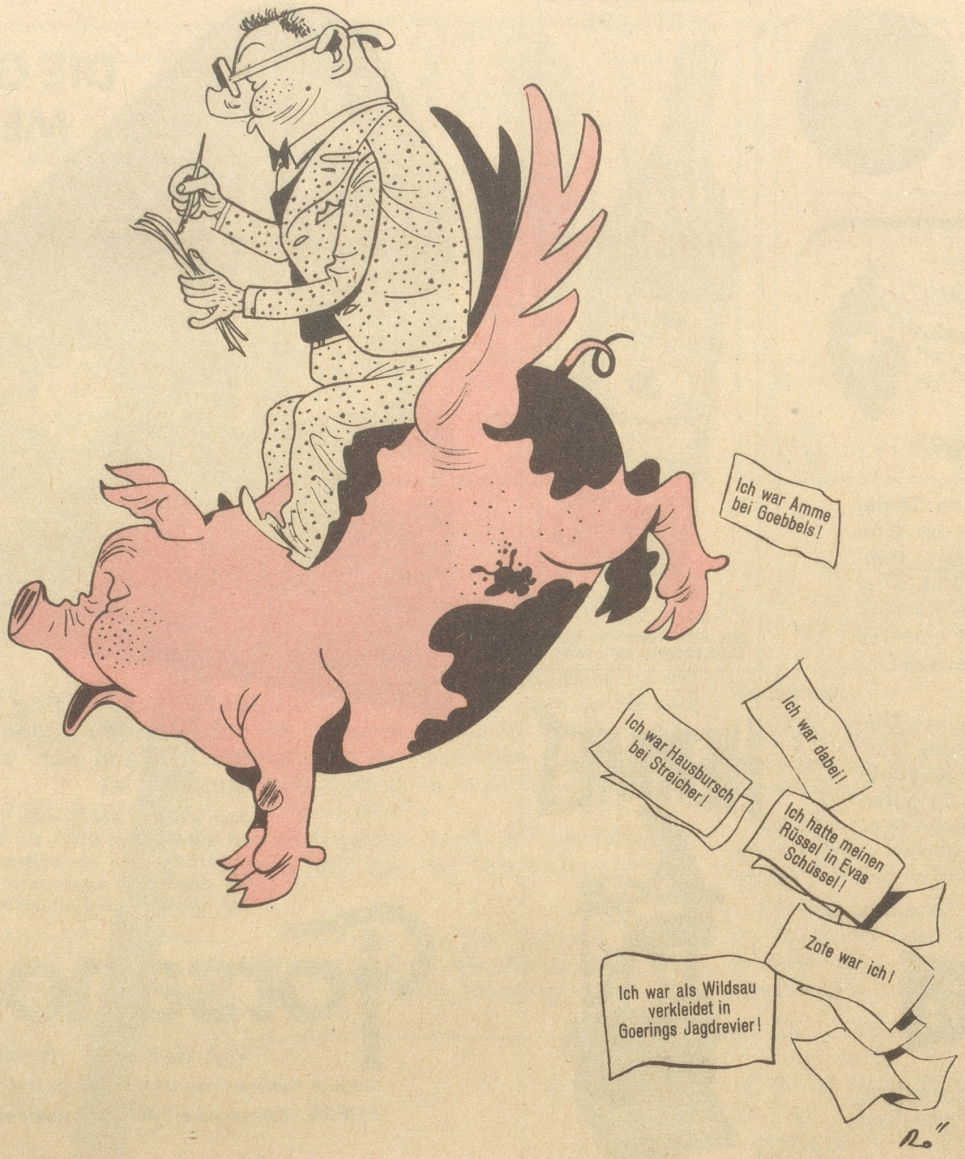

Gewisse Verleger schlagen aus den unappetitlichen Liebesaffairen der verflossenen deutschen Führer Kapital.

Per Pegasos kommt ein Reiter
Zum Olympos, doch nicht weiter,

Kein Geschäft ist sein Produkt
Falls es ein Verleger druckt,

Eine Sau ist heutzutage
Eine Kapitalanlage!

Bekenntnis

Vieles ist mir widerlich,
Doch am meisten hasse ich,
Rücksichtslose Geldeintreiber,
Und das Lachen dummer Weiber!

Ignatus

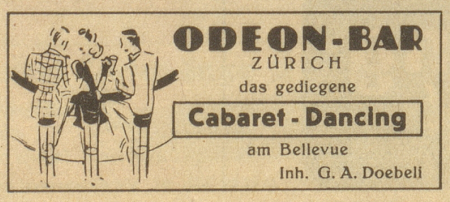

Sic transit gloria mundi

Neue Mode — wie famos —
Lange Röcke, Hüte groß —
Beine absolut nicht bloß —
Schoenenberger - - arbeitslos!!

Vic