"Momoll - du chunscht inere schöne Verfassig hei!" [...]

Autor(en): **Boscovits, Fritz**

Objekttyp: **Illustration**

Zeitschrift: **Nebelspalter : das Humor- und Satire-Magazin**

Band (Jahr): **74 (1948)**

Heft 43

PDF erstellt am: **26.05.2024**

Nutzungsbedingungen

Die ETH-Bibliothek ist Anbieterin der digitalisierten Zeitschriften. Sie besitzt keine Urheberrechte an den Inhalten der Zeitschriften. Die Rechte liegen in der Regel bei den Herausgebern.
Die auf der Plattform e-periodica veröffentlichten Dokumente stehen für nicht-kommerzielle Zwecke in Lehre und Forschung sowie für die private Nutzung frei zur Verfügung. Einzelne Dateien oder Ausdrucke aus diesem Angebot können zusammen mit diesen Nutzungsbedingungen und den korrekten Herkunftsbezeichnungen weitergegeben werden.
Das Veröffentlichen von Bildern in Print- und Online-Publikationen ist nur mit vorheriger Genehmigung der Rechteinhaber erlaubt. Die systematische Speicherung von Teilen des elektronischen Angebots auf anderen Servern bedarf ebenfalls des schriftlichen Einverständnisses der Rechteinhaber.

Haftungsausschluss

Alle Angaben erfolgen ohne Gewähr für Vollständigkeit oder Richtigkeit. Es wird keine Haftung übernommen für Schäden durch die Verwendung von Informationen aus diesem Online-Angebot oder durch das Fehlen von Informationen. Dies gilt auch für Inhalte Dritter, die über dieses Angebot zugänglich sind.

Ein Dienst der *ETH-Bibliothek*
ETH Zürich, Rämistrasse 101, 8092 Zürich, Schweiz, www.library.ethz.ch

http://www.e-periodica.ch

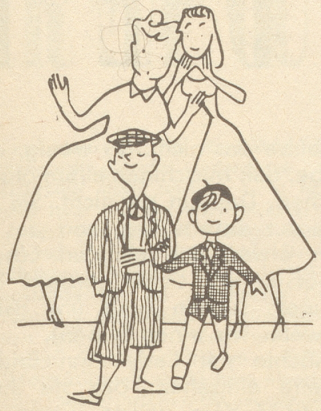

Ei... ei... ei... Kleider-Frey

6

HOTEL-HECHT

P **DÜBENDORF**

Telefon 93 43 75 FRED HIRTER-SAXER, Chef de cuisine

„Bauernhof" Rotkreuz

Altbekannter Landgasthof an der Hauptstraße Luzern-Zug-Zürich.

Eigene Forellenfischerei

Güggeli, Poulets, Bauernschinken und was sonst der Gaumen begehrt!

P Telefon (042) 4 78 01 Familie Schwarzenberger

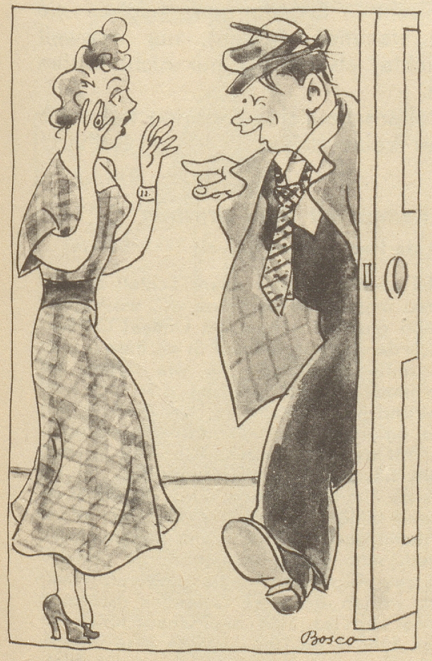

«Momoll — du chunscht inere schöne Verfassig hei!»

«Jäso du! Die hämer ebe gfiiret - die Verfassig - die hundertjöhrig, weischt!»

Maffee-Dragées

ein wirksames Mittel bei:

Chronischer

Stuhlverstopfung

Verdauungsstörungen

Fettleibigkeit

Leber- und Gallenleiden

Ein Versuch wird Sie von der prompten und reizlosen Wirkung überzeugen!

In Apotheken. 30 Maffee-Dragées Fr. 2.40.

Togalwerk, Lugano-Massagno

„Waldhaus" Sihlbrugg

Der Landgasthof im besten Sinne des Wortes

P Telefon 92 41 36 Familie W. R. Siegenthaler

EINE BÜNDNER SPEZIALITÄT

Den echten Kindschi Bündner Alpenbitter trinkt man zu jeder Zeit, vor und nach dem Essen, zwischen den Mahlzeiten und ganz besonders - eine köstliche Erfrischung - als Gespritzten.

Kindschi

Kindschi Benz AG., Zürich
Trottenstr. 3, Tel. 26 10 32

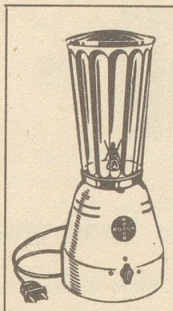

Dem Suppenpeter

kann der ROTOR, der Hexenmeister der modernen Küche, noch manche Ueberraschung und Freude bereiten. Die fortschrittliche Hausfrau wird durch den ROTOR manches feine Süpplein nur so «annepflümle», wie man im Volksmund sagt. Keine Küche ohne ROTOR!

ROTOR ist nur in erstklassigen Geschäften zu beziehen.

Generalvertretung für die Schweiz:
A. Ritschard-Jampen, Uetendorf / Bern
Tel. (033) 5 52 81

Flawil — mein nächstes **Ziel**
Hotel Rössli Hans Gauer Tel. 8 35 03

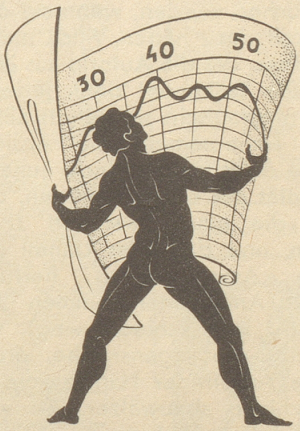

Ausgleich zu stark beanspruchter Kräfte ist möglich!

Denken Sie an das seit über 10 Jahren bekannte und bewährte Aufbaupräparat

SEX 44

Sex 44 ist aus zehn wertvollen Wirkstoffen für Nerven und Drüsen zusammengesetzt und ist in der Lage, vorzeitiges Altern, Schlaffheit und Unlust wirksam zu bekämpfen.

	½ Pkg.	1/1 Pkg.	Kurpkg.
Für Männer	7.15	13.40	34.20
Für Frauen	7.65	14.40	37.20

In Apotheken oder direkt durch Generaldepot **Löwen-Apotheke, Lenzburg A.**

SEX 44