Der letzte Realist

Autor(en): **Wälti [Faccini, Walter]**

Objekttyp: **Illustration**

Zeitschrift: **Nebelspalter : das Humor- und Satire-Magazin**

Band (Jahr): **75 (1949)**

Heft 10

PDF erstellt am: **27.05.2024**

Nutzungsbedingungen

Die ETH-Bibliothek ist Anbieterin der digitalisierten Zeitschriften. Sie besitzt keine Urheberrechte an den Inhalten der Zeitschriften. Die Rechte liegen in der Regel bei den Herausgebern.
Die auf der Plattform e-periodica veröffentlichten Dokumente stehen für nicht-kommerzielle Zwecke in Lehre und Forschung sowie für die private Nutzung frei zur Verfügung. Einzelne Dateien oder Ausdrucke aus diesem Angebot können zusammen mit diesen Nutzungsbedingungen und den korrekten Herkunftsbezeichnungen weitergegeben werden.
Das Veröffentlichen von Bildern in Print- und Online-Publikationen ist nur mit vorheriger Genehmigung der Rechteinhaber erlaubt. Die systematische Speicherung von Teilen des elektronischen Angebots auf anderen Servern bedarf ebenfalls des schriftlichen Einverständnisses der Rechteinhaber.

Haftungsausschluss

Alle Angaben erfolgen ohne Gewähr für Vollständigkeit oder Richtigkeit. Es wird keine Haftung übernommen für Schäden durch die Verwendung von Informationen aus diesem Online-Angebot oder durch das Fehlen von Informationen. Dies gilt auch für Inhalte Dritter, die über dieses Angebot zugänglich sind.

Ein Dienst der *ETH-Bibliothek*
ETH Zürich, Rämistrasse 101, 8092 Zürich, Schweiz, www.library.ethz.ch

http://www.e-periodica.ch

Der letzte Realist

En Augeblick Herr Müsli, ich mues nu na d Läbere gschnell fertig meißle!

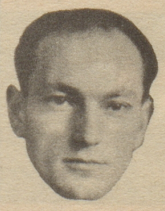

Ich
wirte jetzt im
Casino Zollikon
— an der Seestraße — bin verantwortlich für gut Speis und Trank und eine zuvorkommende Bedienung.
Täglich spielt ein flotter Barpianist.
Großer P-Platz Telefon 24 91 96
Werner Huber, Gérant

Vor dem Friedensvertrag mit Oesterreich

«Was glauben's, Herr Simmerl, werden wir Oesterreicher Kärnten an Jugoslawien abtreten müssen oder nicht?»

«Was geht denn dös uns an? Dös ist doch eine Angelegenheit zwischen Amerika und Rußland!» T. R.

am See
einziges Boulevard-Café Zürichs
Grillroom - Bar - Café - Bierrestaurant
Im Wintergarten Soirée dansante
Telefon 326803 Gr. P Schellenberg & Hochuli