"Isch das dis Hundeli?" [...]

Autor(en): **[s.n.]**

Objekttyp: **Illustration**

Zeitschrift: **Nebelspalter : das Humor- und Satire-Magazin**

Band (Jahr): **76 (1950)**

Heft 34

PDF erstellt am: **27.05.2024**

Nutzungsbedingungen

Die ETH-Bibliothek ist Anbieterin der digitalisierten Zeitschriften. Sie besitzt keine Urheberrechte an den Inhalten der Zeitschriften. Die Rechte liegen in der Regel bei den Herausgebern.
Die auf der Plattform e-periodica veröffentlichten Dokumente stehen für nicht-kommerzielle Zwecke in Lehre und Forschung sowie für die private Nutzung frei zur Verfügung. Einzelne Dateien oder Ausdrucke aus diesem Angebot können zusammen mit diesen Nutzungsbedingungen und den korrekten Herkunftsbezeichnungen weitergegeben werden.
Das Veröffentlichen von Bildern in Print- und Online-Publikationen ist nur mit vorheriger Genehmigung der Rechteinhaber erlaubt. Die systematische Speicherung von Teilen des elektronischen Angebots auf anderen Servern bedarf ebenfalls des schriftlichen Einverständnisses der Rechteinhaber.

Haftungsausschluss

Alle Angaben erfolgen ohne Gewähr für Vollständigkeit oder Richtigkeit. Es wird keine Haftung übernommen für Schäden durch die Verwendung von Informationen aus diesem Online-Angebot oder durch das Fehlen von Informationen. Dies gilt auch für Inhalte Dritter, die über dieses Angebot zugänglich sind.

Ein Dienst der *ETH-Bibliothek*
ETH Zürich, Rämistrasse 101, 8092 Zürich, Schweiz, www.library.ethz.ch

http://www.e-periodica.ch

Kreuzworträtsel Nr. 33. Auflösung: «Mir choend au uf de Dume drucke!»

Waagrecht: 1 Gas, 2 Mir, 3 Achtung, 4 Laus, 5 Ahorn, 6 Lt, 7 Uri, 8 Urne, 9 Idiot, 10 Munot, 11 Steuer, 12 ubnd (Bund), 13 Interfer., 14 Berg, 15 Or, 16 Nr. (Nummer), 17 Abu, 18 Inn, 19 Inka, 20 Bus, 21 de, 22 Dume, 23 Alp, 24 Anteil, 25 Rauhreif, 26 Ulk, 27 und 28 Ultimo, 29 Leica, 30 Sand, 31 AK, 32 NSU, 33 Mer.

Senkrecht: 1 Baba, 2 Uebung, 3 Armbrust, 4 Mahnung, 5 eu, 6 choend, 7 Idyll, 8 Tr, 9 Nelke, 10 Munition, 11 Iam, 12 Gin, 13 Nr, 14 drucke, 15 Arglist, 16 Duala, 17 Toten, 18 Mut, 19 Terrier, 20 au, 21 uf, 22 Eis, 23 Sursee, 24 Kaiman, 25 Si, 26 rr, 27 Alfons, 28 Du.

Kreuzworträtsel Nr. 34

Für Leute, die bei einem Unglück den Fehler stets am falschen Orte suchen, schrieb Professor Spoerry: «Schuld ist nicht das Wasser, sondern ...»

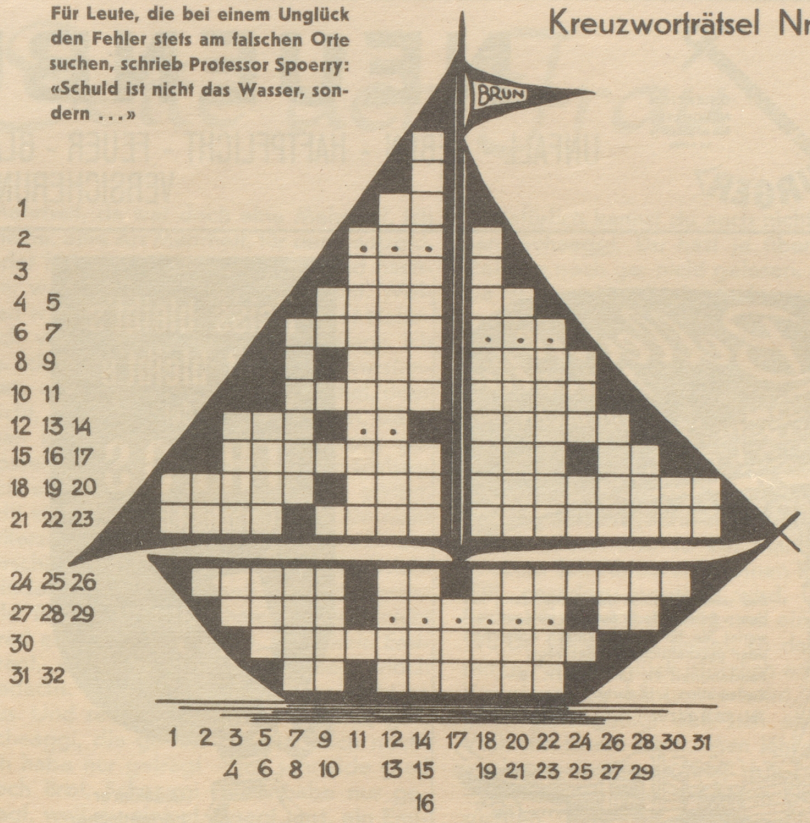

Waagrecht:

1 Windenstoßer (abgek.); 2 ? ? ? ?; 3 nordische Gottheit; 4 früher nannte man sie den schwarzen Tod; 5 politische Partei; 6 Nebelspaltermitarbeiter; 7 ? ? ? (ch = 1 Buchst.); 8 italienische Stunden; 9 ägyptische Göttin; 10 gab dem Donnerstag den Namen; 11 nomen est ....; 12 ist sauglatt; 13 ? ?; 14 Stadt in Belgien; 15 rasselt gerne mit dem Säbel; 16 Kunst (lat.); 17 umgekehrtes Berner Ja; 18 damit wurde bei Sempach gekämpft; auch Berg in der Ostschweiz; 19 französ. Fürwort; 20 während des Krieges glänzte sie durch Abwesenheit; 21 steht am Himmel, während der Kriegsgott gleichen Namens leider noch auf Erden ist; 22 wichtiges Werkzeug der Sattler und Schuhmacher; 23 Schiffahrtsunternehmen; 24 die einfachste Antwort auf die Frage: Warum (reimt sich); 25 Umlaut; 26 hängend hin und her schwanken; 27 Abrahams Frau; 28 ? ? ? ? ? ?; 29 mit 27 senkrecht davor = altes Maß (man mißt nicht immer mit der gleichen); 30 schützt das Haus (erstes ch = 1 Buchst.); 31 militärischer Grad (abgekürzt); 32 sie verwünschen oft den Landessender (zu Unrecht!).

Senkrecht:

1 seine Majestät; 2 verdoppelt = Familienvorstand; 3 schneefrei; 4 sticht den König; 5 der griechische Gott des Krieges; 6 dreht sich; 7 bekannter Schweizer Maler; 8 gegenüber dem Eisernen Vorhang; 9 siehe 2 senkrecht; 10 wird oft mißbraucht (ch = 1 Buchst.); 11 Filmreklamewort; 12 Vogel, der sich unter Wasser wohl fühlt; 13 etwas, das mehr als grau ist; ist .... grau; 14 gilt mehr als ein Bastard; 15 französischer Sommer; 16 wiederholt alles; 17 ... und da; 18 hat tausend mal tausend Franken; 19 löscht den Durst; 20 duftiger Mädchenname; 21 äfft alles nach; 22 bayrisches Meer (ch = 1 Bchst.); 23 der Rand des Sees; 24 umgekehrtes Fürwort; 25 die Mitte der Erde; 26 Schreie; 27 siehe 29 waagrecht; 28 des Verstandes beraubt; 29 wie 29 waagrecht; 30 wie 25 waagrecht; 31 wie 17 waagrecht.

Chueri und Rägel

«Chueri, häsch im Blettli gläse, daß jetzt der neu Bundesfinanzplan fertig sei?»

«Ja, i has gsee. Aber worum seisch ‚der neu', Rägel? Es isch doch so zimli der alt. Uf all Fäll schtaat nüt drin, wie me de Chriegsschulde an Chrage chönn.»

«He, das find ich jetz doch gar nid eso ungschickt, Chueri. Jetz cha doch der Bundesrat den andere Regierige säge: ‚Iir törfed no kein neue Chrieg afange, mir händ ja nonig emal der alt fertig abzalt!' Drum wämmer lieber nid eso verruckt prässiere, mer chömed no früe gnueg z schpaat.» AbisZ

Worte zur Zeit

Was den Rednern an Tiefe fehlt, sie geben es euch an Weitschweifigkeit.

Montesquieu

Der Kassenschimmel

(equus curiosus)

Ein bekannter Churer Kinderarzt hatte ein Kind zur gründlichen Untersuchung ins Spital eingeliefert. Der Krankenkasse ließ er die Meldung zukommen, daß es für längere Zeit zur Beobachtung zurückbehalten werden müsse. Umgehend kam der Meldeschein zurück mit dem Vermerk: «Zur Beobachtung wessen?»

«Seiner politischen Gesinnung» ... schrieb der Arzt mit roter Tinte darunter. Igel

Im Vorraum der Börse

Durch diese ruhigen Wandelhallen,
Sie unruhvoll zum Handel wallen. NH

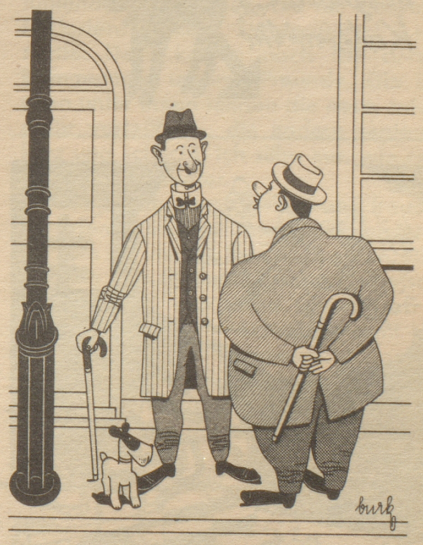

«Isch das dis Hundeli?»
«I hane für mi Frou übercho!»
«Jä u wer het etz di Frou?»

Im Diktat

«Sie melden uns die Namensänderung des obigen Versicherungsnehmers, der jedoch in unseren Büchern schon seit Jahren gestorben ist.» PG