Das Horoskop

Objekttyp: **Group**

Zeitschrift: **Nebelspalter : das Humor- und Satire-Magazin**

Band (Jahr): **77 (1951)**

Heft 29

PDF erstellt am: **27.05.2024**

Nutzungsbedingungen

Die ETH-Bibliothek ist Anbieterin der digitalisierten Zeitschriften. Sie besitzt keine Urheberrechte an den Inhalten der Zeitschriften. Die Rechte liegen in der Regel bei den Herausgebern.
Die auf der Plattform e-periodica veröffentlichten Dokumente stehen für nicht-kommerzielle Zwecke in Lehre und Forschung sowie für die private Nutzung frei zur Verfügung. Einzelne Dateien oder Ausdrucke aus diesem Angebot können zusammen mit diesen Nutzungsbedingungen und den korrekten Herkunftsbezeichnungen weitergegeben werden.
Das Veröffentlichen von Bildern in Print- und Online-Publikationen ist nur mit vorheriger Genehmigung der Rechteinhaber erlaubt. Die systematische Speicherung von Teilen des elektronischen Angebots auf anderen Servern bedarf ebenfalls des schriftlichen Einverständnisses der Rechteinhaber.

Haftungsausschluss

Alle Angaben erfolgen ohne Gewähr für Vollständigkeit oder Richtigkeit. Es wird keine Haftung übernommen für Schäden durch die Verwendung von Informationen aus diesem Online-Angebot oder durch das Fehlen von Informationen. Dies gilt auch für Inhalte Dritter, die über dieses Angebot zugänglich sind.

Ein Dienst der *ETH-Bibliothek*
ETH Zürich, Rämistrasse 101, 8092 Zürich, Schweiz, www.library.ethz.ch

http://www.e-periodica.ch

Das Horoskop

Kosmo-Komischer Ratgeber

vom 19. Juli bis 3. August

O Schütze (22. Nov. bis 23. Dez.), Schütze mich!
(Mozart: Zauberflöte.)

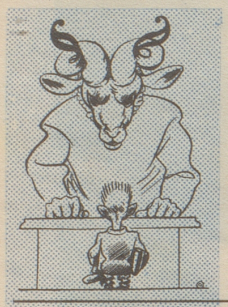

«Widder» 21. März bis 20. April:

Es ist nicht ausgeschlossen, daß Sie in der nächsten Woche Ihre geplante Reise zum 38. Breitegrad ungefährdet unternehmen können. Wir empfehlen Ihnen aber vorderhand doch lieber den 37. oder 39.

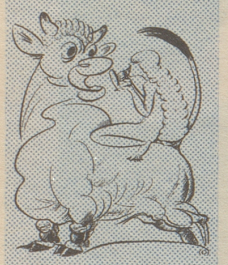

«Stier» 21. April bis 21. Mai:

Alles Angefangene zu Ende führen! Den Strumpf, das Russisch-Lernen, Schulden abzahlen, — und rauchen Sie die Stumpen, bis Sie sich die Lippen verbrennen.

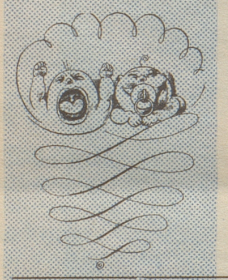

«Zwillinge» 22. Mai bis 21. Juni:

Schwarz ist momentan Ihre Unglücksfarbe. Waschen Sie zur Abwechslung ruhig einmal die Füße und hüten Sie sich vor Beerdigung, besonders vor der eigenen. Gehen Sie Rappen und Kaminfegern aus dem Weg.

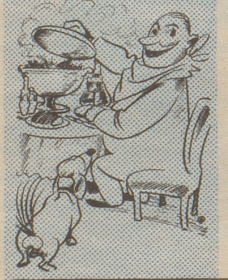

«Krebs» 22. Juni bis 23. Juli:

Was Ihnen fehlt, ist Humor! Versuchen Sie, still vor sich hin zu lachen oder wenigstens zu schmunzeln. Lernen Sie den unfreiwilligen Humor in den Gazetten auswendig und erzählen Sie das Gelernte in Ihren Bekanntenkreisen, natürlich mit Angabe der Quelle!

«Löwe» 24. Juli bis 23. August:

Sie suchen einen Lebensgefährten? Es sollte bei Ihrer gegenwärtigen Konstellation ein Krebsmensch sein. Lassen Sie alle Scheu beiseite und reden Sie jeden Menschen an, der rückwärts geht oder ein bis zwei Scheren hat.

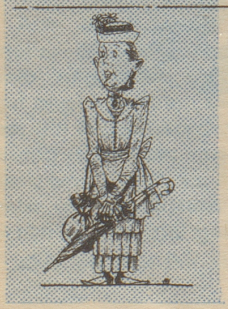

«Jungfrau» 24. Aug. bis 23. Sept.:

Alles was Sie jetzt unternehmen, ist falsch. — Also schleunigst ins Bett und nicht gerührt!

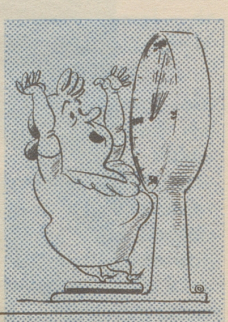

«Waage» 24. Sept. bis 23. Okt.:

Eier sind in den nächsten Tagen lebenswichtig für Sie. Decken Sie sich ein und setzen Sie sich mit Leuten in Verbindung, die Hühner haben. Vor allem aber beherzigen Sie den Wahrspruch, daß das Ei die Neigung hat, klüger sein zu wollen als der Columbus!

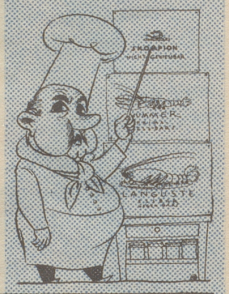

«Skorpion» 24. Okt. bis 22. Nov.:

Wenn Sie Öl brauchen, beziehen Sie es aus Persien; da hat sich in den letzten Wochen viel angespeichert.

«Schütze» 23. Nov. bis 22. Dez.:

Nicht imponieren lassen! Alles muß sich jetzt eine Zeitlang nach Ihnen richten. Amtliche Aufforderungen, etwa Sie sollen Ihre Strafe antreten oder Ihre Buße bezahlen, einfach ignorieren!

«Steinbock» 23. Dez. bis 21. Jan.:

Es geht Ihnen zu gut! Sie müssen sich, um Unglück zu verhüten, von einem Lieblingsgegenstand trennen, wie weiland Polykrates bei Schiller. Werfen Sie beispielsweise Ihre Uhr ins Wasser. Wenn es eine Ankeruhr ist, wird sie Grund finden.

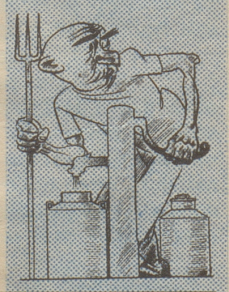

«Wassermann» 22. Jan. bis 19. Febr.:

Empfindlichkeit hat gar keinen Sinn. Wenn man Sie mit Tiernamen belegt, sagen Sie einfach: danke, gleichfalls, oder stellen Sie sich mit Ihrem Namen vor. Das ärgert die Leute mehr, als wenn Sie bös werden.

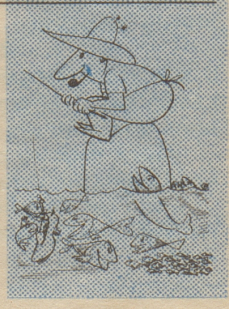

«Fische» 20. Febr. bis 20. März:

Besonders günstiger Augenblick zu radikaler Erledigung Ihrer Post! Schmeißen Sie alles, was sich angesammelt hat, in den Papierkorb. Die praktischste Form der sogenannten Selbsterledigung.