Parkplatz am Feierabend

Autor(en): **Däster, Robert**

Objekttyp: **Article**

Zeitschrift: **Nebelspalter : das Humor- und Satire-Magazin**

Band (Jahr): **79 (1953)**

Heft 29

PDF erstellt am: **26.05.2024**

Persistenter Link: https://doi.org/10.5169/seals-492449

Nutzungsbedingungen

Die ETH-Bibliothek ist Anbieterin der digitalisierten Zeitschriften. Sie besitzt keine Urheberrechte an den Inhalten der Zeitschriften. Die Rechte liegen in der Regel bei den Herausgebern.
Die auf der Plattform e-periodica veröffentlichten Dokumente stehen für nicht-kommerzielle Zwecke in Lehre und Forschung sowie für die private Nutzung frei zur Verfügung. Einzelne Dateien oder Ausdrucke aus diesem Angebot können zusammen mit diesen Nutzungsbedingungen und den korrekten Herkunftsbezeichnungen weitergegeben werden.
Das Veröffentlichen von Bildern in Print- und Online-Publikationen ist nur mit vorheriger Genehmigung der Rechteinhaber erlaubt. Die systematische Speicherung von Teilen des elektronischen Angebots auf anderen Servern bedarf ebenfalls des schriftlichen Einverständnisses der Rechteinhaber.

Haftungsausschluss

Alle Angaben erfolgen ohne Gewähr für Vollständigkeit oder Richtigkeit. Es wird keine Haftung übernommen für Schäden durch die Verwendung von Informationen aus diesem Online-Angebot oder durch das Fehlen von Informationen. Dies gilt auch für Inhalte Dritter, die über dieses Angebot zugänglich sind.

Ein Dienst der *ETH-Bibliothek*
ETH Zürich, Rämistrasse 101, 8092 Zürich, Schweiz, www.library.ethz.ch

http://www.e-periodica.ch

Parkplatz am Feierabend

Robert Däster

Halb sieben. Schluß. Der letzte Roller,
Das letzte Rad, der letzte Hilfsmotor
Sind heimgezogen. Dort der Chor
Der Autos brütet noch in dumpfem Koller.

Den Werfern fehlt, was sie erst macht: Der Schein.
Sie glotzen müd in das Geschmeiß
Der Zweitakt-Knatterbrut hinein.
Vielleicht ist auch ein Philosoph dabei. Wer weiß?

Sie warten. Warten auf den Herrn.
Der Herr ist noch beschäftigt im Büro.
Ein wichtiger Vertrag, und so.
Und übrigens: Er tut es gern.

Nun sind die Roller wohl zuhaus.
Der Weg fällt ihrer Schwäche oft beschwerlich.
Doch haben sie den Wagen dies voraus:
Die Lasten, die sie tragen, sind um sechs entbehrlich.

Die Wagen kennen andre Arten
Von Meistern. Wichtig sind sie und sie streben,
Und ihre Autos warten. Warten.
Die Autos? Eine Frau. Ein Kind. Die Gegenwart. Das Leben.

Was passieren könnte!

Vom Samstagkegeln bringt Herr Kunz – pssst! zwei Kollegen heim.
Hungrige Kollegen, konstatiert Frau Kunz am Morgen vor dem leeren Schrank – und langt die versteckten Roco Ravioli hervor.
Als sie mittags die verführerische Platte aufträgt, denkt Herr Kunz erleichtert: Es geht nichts über eine nachsichtige Frau – und Roco Ravioli!

ROCO Ravioli

5 Dosen: 2 kg, 1 kg, ½ kg, «Ideal-Dose» 700 g und Portionsdose. Mit Juwo-Punkten.

In der Buffet-Karte steht alles was Dein ♥ begehrt

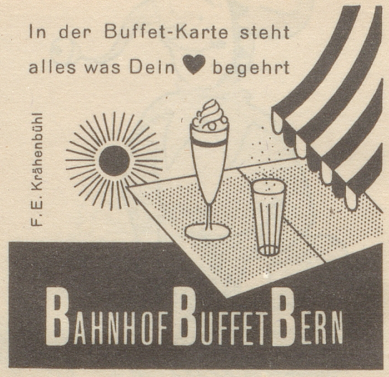

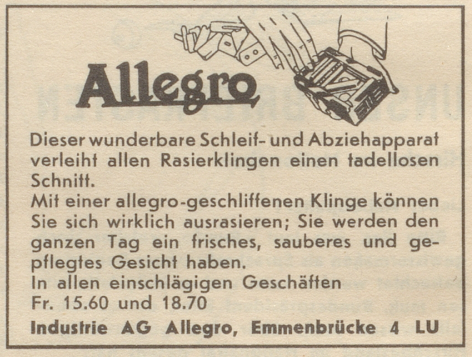

Dieser wunderbare Schleif- und Abziehapparat verleiht allen Rasierklingen einen tadellosen Schnitt.
Mit einer allegro-geschliffenen Klinge können Sie sich wirklich ausrasieren; Sie werden den ganzen Tag ein frisches, sauberes und gepflegtes Gesicht haben.
In allen einschlägigen Geschäften
Fr. 15.60 und 18.70
Industrie AG Allegro, Emmenbrücke 4 LU