Objekttyp: **Advertising**

Zeitschrift: **Nebelspalter : das Humor- und Satire-Magazin**

Band (Jahr): **79 (1953)**

Heft 14

PDF erstellt am: **26.05.2024**

Nutzungsbedingungen

Die ETH-Bibliothek ist Anbieterin der digitalisierten Zeitschriften. Sie besitzt keine Urheberrechte an den Inhalten der Zeitschriften. Die Rechte liegen in der Regel bei den Herausgebern.
Die auf der Plattform e-periodica veröffentlichten Dokumente stehen für nicht-kommerzielle Zwecke in Lehre und Forschung sowie für die private Nutzung frei zur Verfügung. Einzelne Dateien oder Ausdrucke aus diesem Angebot können zusammen mit diesen Nutzungsbedingungen und den korrekten Herkunftsbezeichnungen weitergegeben werden.
Das Veröffentlichen von Bildern in Print- und Online-Publikationen ist nur mit vorheriger Genehmigung der Rechteinhaber erlaubt. Die systematische Speicherung von Teilen des elektronischen Angebots auf anderen Servern bedarf ebenfalls des schriftlichen Einverständnisses der Rechteinhaber.

Haftungsausschluss

Alle Angaben erfolgen ohne Gewähr für Vollständigkeit oder Richtigkeit. Es wird keine Haftung übernommen für Schäden durch die Verwendung von Informationen aus diesem Online-Angebot oder durch das Fehlen von Informationen. Dies gilt auch für Inhalte Dritter, die über dieses Angebot zugänglich sind.

Ein Dienst der *ETH-Bibliothek*
ETH Zürich, Rämistrasse 101, 8092 Zürich, Schweiz, www.library.ethz.ch

http://www.e-periodica.ch

Ein idealer Partner...!

...kühl und klar wie die Walliser Berge und doch ein Sonnensohn voll Herzenswärme. Er hilft in jeder Lage, und seine anspruchslose Freundschaft bleibt uns in guten wie in schlechten Tagen zugetan.

Offener Fendant, richtig getrunken

Im Alltagsleben wird Fendant meist offen aus der gefälligen Weinkaraffe in kleinen „gobelets" serviert. Auch da achte man auf kühle, jedoch nicht zu kalte Temperatur. Nach dem freundschaftlichen Anstossen erfreue sich zuerst das Auge an der leuchtenden Klarheit dieses Nektars; bedächtig zieht man hernach den erfrischenden Duft des Weines ein und schliesslich wird mit bescheidenen Zügen Zunge und Gaumen erfreut...

Zum Wohl!

Fendant

DER WAHRE WALLISER WEIN

EIN PRODUKT DER ROOTES GRUPPE

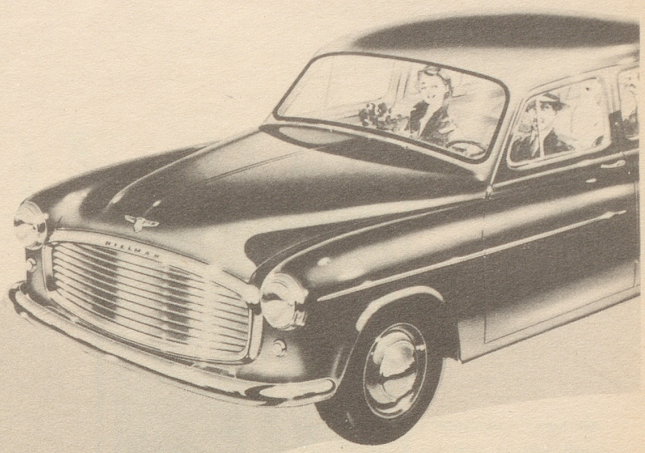

Der sensationelle neue HILLMAN

Leistungsfähiger und schöner als je!

Limousine Fr. **8350.-**

- für stärkste Beanspruchung gebaut
- wirtschaftlich im Betrieb
- bietet ein Maximum an Annehmlichkeit!

Das bevorzugte Cabriolet zum vorteilhaften Preis von **Fr. 8900.-** Mit allen Verbesserungen der Hillman-Konstruktionen 1953 ausgestattet, kannauch (als Coupé de Ville) geöffnet werden.

Die meisten Hillman-Fahrer entschliessen sich beim Kauf eines neuen Wagens **wieder für den Hillman!**

Faux-Cabriolet „Californian" Fr. 8 900.—
Kombi-Wagen Fr. 9 200.—
Lieferwagen Fr. 7 950.—

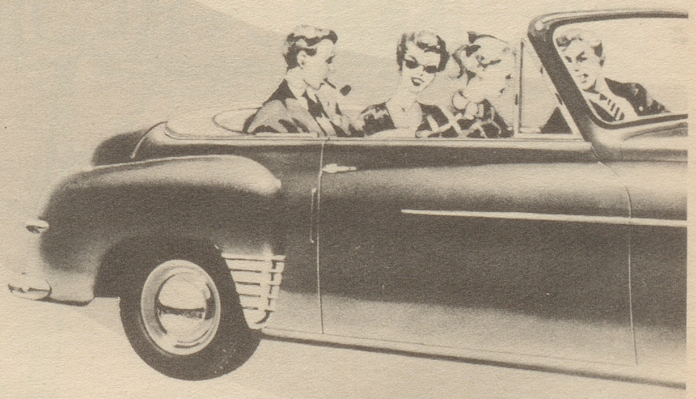

Rootes Autos S. A., Zürich

Vertreter:

Aarau: Aarhof Garage; **Amriswil:** Platz-Garage; **Arth a/See:** Rigi-Garage; **Baden:** Lägern-Garage; **Basel:** ERPAG AG.; **Bazenheid:** Central-Garage; **Bellinzona:** Garage L. Manera; **Bern:** Gebrüder Marti, Eigerplatz 2; **Brig/Naters:** Garage Excelsior; **Chur:** J. A. Stieger; **Fribourg:** Garage du Bourg; **Interlaken:** Garage A. Fasnacht; **Kreuzlingen:** K. Siegwart; **Locarno:** Garage «5 Vie» U. del Grande; **Lugano:** Garage Monte-Ceneri; Werner Notter; **Luzern:** Garage A. Roelli; **Münchwilen:** Ernst Büchi; **Netstal;** Felix Sauter; **Niederteufen:** O. Schüepp; **Reuchenette:** Garage Jean Born; **Schaffhausen:** K. Schwerzmann; **Solothurn:** Garage Weber; **St. Gallen:** Stephan Brugger-Traber, Bild, Winkeln; **Uster:** J. Leemanns Erben; **Villmergen:** Robert Huber; **Zürich:** HOLKA AG., Claridenhof.

HILLMAN SUNBEAM HUMBER