Objekttyp: **Advertising**

Zeitschrift: **Nebelspalter : das Humor- und Satire-Magazin**

Band (Jahr): **81 (1955)**

Heft 43

PDF erstellt am: **26.05.2024**

Nutzungsbedingungen

Die ETH-Bibliothek ist Anbieterin der digitalisierten Zeitschriften. Sie besitzt keine Urheberrechte an den Inhalten der Zeitschriften. Die Rechte liegen in der Regel bei den Herausgebern.
Die auf der Plattform e-periodica veröffentlichten Dokumente stehen für nicht-kommerzielle Zwecke in Lehre und Forschung sowie für die private Nutzung frei zur Verfügung. Einzelne Dateien oder Ausdrucke aus diesem Angebot können zusammen mit diesen Nutzungsbedingungen und den korrekten Herkunftsbezeichnungen weitergegeben werden.
Das Veröffentlichen von Bildern in Print- und Online-Publikationen ist nur mit vorheriger Genehmigung der Rechteinhaber erlaubt. Die systematische Speicherung von Teilen des elektronischen Angebots auf anderen Servern bedarf ebenfalls des schriftlichen Einverständnisses der Rechteinhaber.

Haftungsausschluss

Alle Angaben erfolgen ohne Gewähr für Vollständigkeit oder Richtigkeit. Es wird keine Haftung übernommen für Schäden durch die Verwendung von Informationen aus diesem Online-Angebot oder durch das Fehlen von Informationen. Dies gilt auch für Inhalte Dritter, die über dieses Angebot zugänglich sind.

Ein Dienst der *ETH-Bibliothek*
ETH Zürich, Rämistrasse 101, 8092 Zürich, Schweiz, www.library.ethz.ch

http://www.e-periodica.ch

Gibt es Camembert* vom Baer
Stürmen unsere lieben Kinder
Wie der Wind und noch geschwinder
Mitten aus dem Spiel daher.

*gemeint ist der feine Natur-Edelkäse

BÆR CAMEMBERT
schlägt ein!

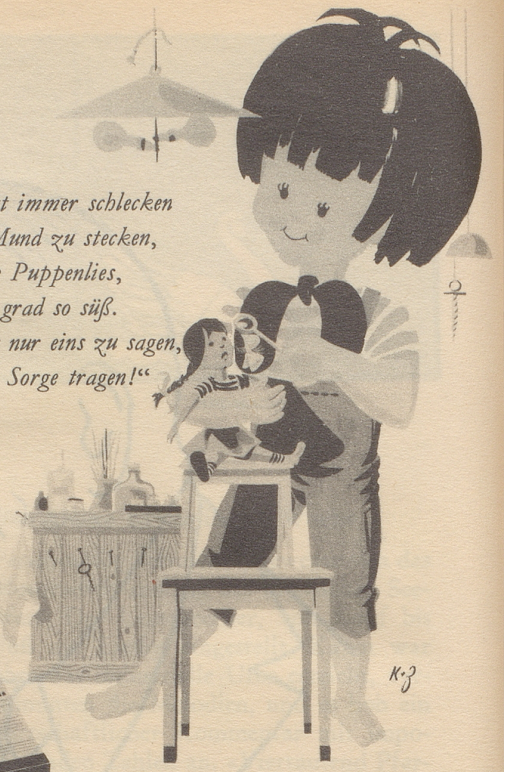

Nagoli meint: „Statt immer schlecken und Zucker in den Mund zu stecken, nimm doch, du kleine Puppenlies, Banago, es schmeckt grad so süß. Als Zahnarzt gibt's nur eins zu sagen, man soll den Zähnen Sorge tragen!"

NAGO Olten

BANAGO
Bausteine fürs Leben

Die diätetische Kraftnahrung BANAGO enthält wichtige Aufbaustoffe und mundet herrlich – also Kraft und Genuß in einem! 250-g-Paket Fr. 1.90

Die Arbeit im Nationalrat

Die freisinnigen Nationalräte vertreten die Interessen des ganzen Volkes im Nationalrat. Die jetzige Amtsperiode gibt mehr als 100 Beispiele, die von Freisinnigen zur Diskussion und Behandlung gebracht wurden, so:

Invalidenhilfe
Verkehrskoordination
Steuerabbau
Hauptdurchgangsstrassen
Mieterschutz nach freiheitlichen Gesichtspunkten

Der Freisinn hat die Vertretung der Volksinteressen seit jeher als seine Aufgabe betrachtet. Er war es, der unsern freiheitlichen Bundesstaat schuf und ausbauen half.

Es war vor allem das Verdienst freisinniger Männer, dass z. B.

1877 das erste Fabrikgesetz
1911 die obligatorische Unfallversicherung
1940 Wehrmannschutz
1947 die A. H. V.

Wirklichkeit wurden.

FREI SEIN
FREISINN

Wählt freisinnig am 29./30. Oktober 1955
die Verstaatlichung führt zum Verlust der Freiheit

Wie ich mir den Mann wünsche?
Sportlich und gepflegt! Bei 7 von 10 Männern hapert's aber bei der Haarpflege. Jandary würde helfen.

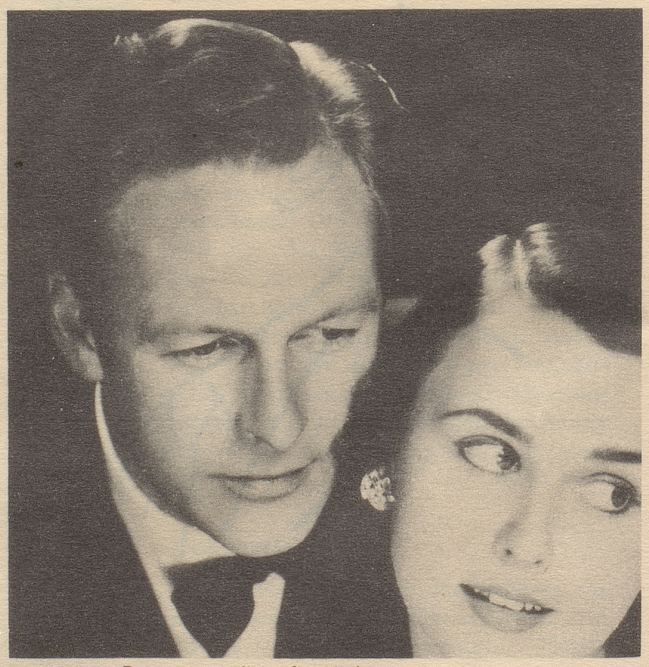

Jandary Renovator, die pflanzliche Haarlotion, hält die Kopfhaut rein und regt die Zirkulation an. Das Haar gewinnt Kraft und Glanz. Die Frisur sitzt! Nur der Coiffeur führt Jandary.

Jandary

Spezialangebot: N 3
Machen Sie versuchsweise eine Dreiwochen-Kur. Senden Sie mit diesem Coupon Fr. 1.– in Briefmarken an Jandary, Postfach Basel 2, um eine Kleinflasche Jandary zu erhalten.

Name und Adresse: