Objekttyp: **Advertising**

Zeitschrift: **Nebelspalter : das Humor- und Satire-Magazin**

Band (Jahr): **84 (1958)**

Heft 34

PDF erstellt am: **23.05.2024**

Nutzungsbedingungen

Die ETH-Bibliothek ist Anbieterin der digitalisierten Zeitschriften. Sie besitzt keine Urheberrechte an den Inhalten der Zeitschriften. Die Rechte liegen in der Regel bei den Herausgebern.
Die auf der Plattform e-periodica veröffentlichten Dokumente stehen für nicht-kommerzielle Zwecke in Lehre und Forschung sowie für die private Nutzung frei zur Verfügung. Einzelne Dateien oder Ausdrucke aus diesem Angebot können zusammen mit diesen Nutzungsbedingungen und den korrekten Herkunftsbezeichnungen weitergegeben werden.
Das Veröffentlichen von Bildern in Print- und Online-Publikationen ist nur mit vorheriger Genehmigung der Rechteinhaber erlaubt. Die systematische Speicherung von Teilen des elektronischen Angebots auf anderen Servern bedarf ebenfalls des schriftlichen Einverständnisses der Rechteinhaber.

Haftungsausschluss

Alle Angaben erfolgen ohne Gewähr für Vollständigkeit oder Richtigkeit. Es wird keine Haftung übernommen für Schäden durch die Verwendung von Informationen aus diesem Online-Angebot oder durch das Fehlen von Informationen. Dies gilt auch für Inhalte Dritter, die über dieses Angebot zugänglich sind.

Ein Dienst der *ETH-Bibliothek*
ETH Zürich, Rämistrasse 101, 8092 Zürich, Schweiz, www.library.ethz.ch

http://www.e-periodica.ch

Auch Sie können

sich eine Spiegelreflexkamera 6x6 cm leisten!

YASHICA-A

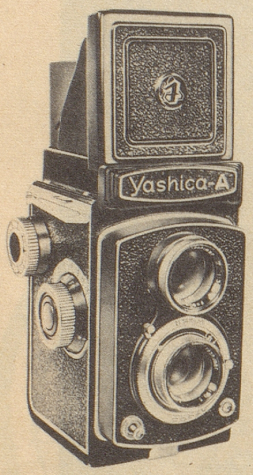

- Optik 1 : 3,5/80 mm
- vergütet
- 1/25 - 1/300 Sek. und B
- Blitzlichtanschluß

Fr. 158.–
einschl. Bereitschaftstasche

... und für die Aufnahmen
ILFORD Filme

OTT & CO. ZOFINGEN

Verkauf durch die Fachgeschäfte!

ADLER Mammern Telephon (054) 8 64 47
Herrliches aus Geflügelhof, Kamin und Fischtrog

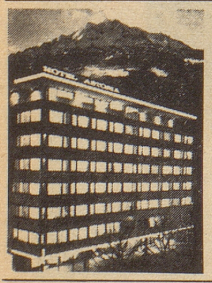

ASTORIA LUZERN

HOTEL - RESTAURANT
BAR - DACHGARTEN

Neues modernes Hotel . Ausgezeichnete Küche . Sitzungs- und Banketträume . Zimmer mit Bad, Dusche, WC, Telefon und Radio Aussichtsterrasse mit Restauration

Tel. 041 / 2 62 26. Telex: 5 29 00.
Pilatusstrasse 29

ABSZESSIN hilft rasch bei

Furunkeln
Angina

Zahnabszessen
Bibeli
Umlauf

ABSZESSIN
Blutreinigungsmittel

bewährt seit 30 Jahren

In Apoth. und Drogerien
20 Tabletten Fr. 4.95
50 Tabletten Fr. 11.75

im Falle eines Falles klebt **UHU** wirklich alles

flora garten Luzern essen Sie gut

Photo-Max bietet:

interessante Importpreise

auf allen Photoartikeln. Kameras, Filme, Projektoren. Gratis-Katalog und Preisliste verlangen.

Photo-Max AG,
Bürohaus Oerlikon, Zürich 50,
Schaffhauserstraße 359

tip top
Pfeifentabak

War das ein lustiger Abend gestern, ...aber!!!!

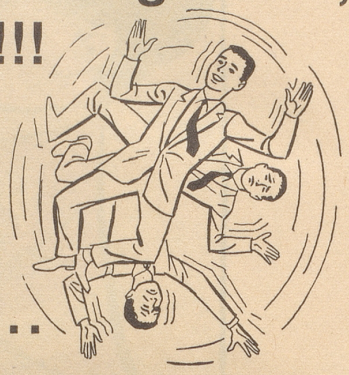

Sie fühlen sich
BESSER...
und
BESSER...
und
BESSER...

dank
Alka-Seltzer

Seien Sie ruhig einmal fröhlich und ausgelassen! Doch wenn der revoltierende Magen und ein schmerzender Kopf Sie nachher plagen, dann eine oder zwei Tabletten in einem Glas Wasser sprudeln und brausen lassen — trinken — und weg sind Ihre Beschwerden!

Angenehm zu trinken, mild und wohltuend, nicht abführend.

Alka-Seltzer

Eingetr. Schutzmarke

— gebraucht von Millionen in mehr als 100 Ländern

Generalvertretung für die Schweiz: Dr. Hirzel Pharmaceutica Zürich

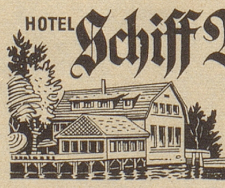

HOTEL **Schiff Mannenbach**
Seeterrasse am herrlichen Untersee. GEFLÜGEL- FISCH- UND BAUERN-SPEZIALITÄTEN
R. Haeberli-Urech

MALEX
gegen Schmerzen

Auflösung des letzten Kreuzworträtsels:

«Ruhm, der Vorzug, denen bekannt zu sein, die einen nicht kennen.» Chamfort

Waagrecht: 1 nun, 2 Totem, 3 Ruhm, 4 der, 5 Isar, 6 Ulemas, 7 Vorzug, 8 denen, 9 früh (ue), 10 la, 11 bekannt, 12 zu, 13 Psi, 14 Ibn, 15 Pein, 16 Nota, 17 sein, 18 die, 19 Lese, 20 einen, 21 nicht, 22 kennen, 23 Muskat, 24 tre, 25 Ewe, 26 Rhabarber.

Senkrecht: 1 Strudel, 2 Sekte, 3 Ule, 4 a. p., 5 Eier, 6 Athene, 7 Spinner, 8 Mme, 9 Bienen, 10 Anke, 11 NE, 12 Nods, 13 Kind, 14 Nabe, 15 Ute, 16 Eva, 17 in, 18 Nerv, 19 None, 20 Mord, 21 Ofen, 22 Nu, 23 irr, 24 Titlis, 25 Auszug, 26 Bäcker (ae), 27 Aue, 28 Zn, 29 Shaw, 30 Bergheu, 31 Etter.