Objekttyp: **Advertising**

Zeitschrift: **Nebelspalter : das Humor- und Satire-Magazin**

Band (Jahr): **84 (1958)**

Heft 39

PDF erstellt am: **26.05.2024**

Nutzungsbedingungen

Die ETH-Bibliothek ist Anbieterin der digitalisierten Zeitschriften. Sie besitzt keine Urheberrechte an den Inhalten der Zeitschriften. Die Rechte liegen in der Regel bei den Herausgebern.
Die auf der Plattform e-periodica veröffentlichten Dokumente stehen für nicht-kommerzielle Zwecke in Lehre und Forschung sowie für die private Nutzung frei zur Verfügung. Einzelne Dateien oder Ausdrucke aus diesem Angebot können zusammen mit diesen Nutzungsbedingungen und den korrekten Herkunftsbezeichnungen weitergegeben werden.
Das Veröffentlichen von Bildern in Print- und Online-Publikationen ist nur mit vorheriger Genehmigung der Rechteinhaber erlaubt. Die systematische Speicherung von Teilen des elektronischen Angebots auf anderen Servern bedarf ebenfalls des schriftlichen Einverständnisses der Rechteinhaber.

Haftungsausschluss

Alle Angaben erfolgen ohne Gewähr für Vollständigkeit oder Richtigkeit. Es wird keine Haftung übernommen für Schäden durch die Verwendung von Informationen aus diesem Online-Angebot oder durch das Fehlen von Informationen. Dies gilt auch für Inhalte Dritter, die über dieses Angebot zugänglich sind.

Ein Dienst der *ETH-Bibliothek*
ETH Zürich, Rämistrasse 101, 8092 Zürich, Schweiz, www.library.ethz.ch

http://www.e-periodica.ch

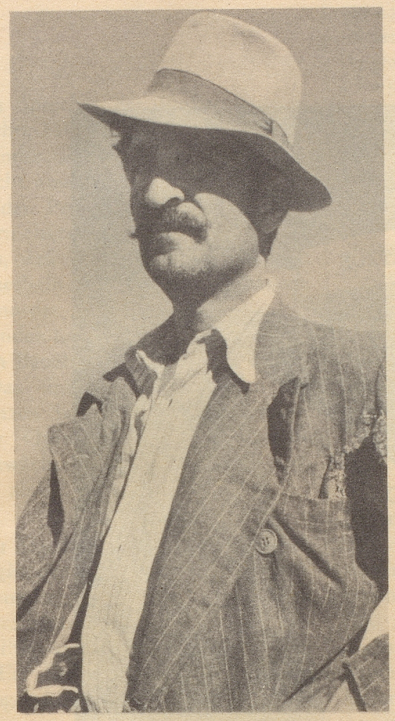

„Lustig ist das Zigeunerleben ..."

Ein Schwindel!
Denn es ist ernst und sittenstreng - aber auf alle Fälle malerisch.
Dankbare Motive für

ILFORD-Film

ILFORD-Film
vom Weltall bis zum Mikroskop

BEI IHREM PHOTOHÄNDLER
Generalvertreter: Ott & Co. Zofingen
15

Duro-flam
der Brennstoff für Ihr Feuerzeug

Er brennt sofort und jederzeit mit größter Zuverlässigkeit

Erhältlich in Cigarrengeschäften und Drogerien

Gut gelaunt Nebelspalter-Bücher

Wer zuerst lacht ...

Der Nebelspalter erzählt Anekdoten
illustriert von Wolf Barth
112 Seiten, Fr. 8.30

«Wir machen eine Weltreise des Lachens und des Lächelns. Wir erhalten in ebenso überschäumender Fülle einen Anekdotencocktail aus allen Berufsständen, Lebensaltern und -umständen serviert.»
Neue Zürcher Zeitung

Wilhelm Lichtenberg
Zu sich selber gesprochen

Aphorismenband, 64 Seiten, Fr. 6.40

«Lichtenbergs Aphorismen-Sammlung besitzt einen Reichtum an Gedanken und Wortspielen, eine Fülle geistvoller Aperçus, welche dieses Buch zu einer anregenden Lektüre machen.»
Vaterland

BÖ und seine Mitarbeiter
Gegen rote und braune Fäuste

380 Zeichnungen aus den Nebelspalter-Jahrgängen 1932 bis 1948
Halbleinen, Fr. 18.65

«Der Nebelspalter hat in den Kriegsjahren eine hochbedeutsame und nationalpolitische Rolle gespielt und erfüllt; das wird einem erst wieder so recht bewußt, wenn man in diesen messerscharfen, satirisch-witzigen Zeitkarikaturen blättert.»
Der Morgen

Wälti und seine Figuren aus dem Nebelspalter

75 Zeichnungen, Großformat, Fr. 10.35

«Hier feiert der nicht an das Tagesgeschehen gebundene Witz seine zeichnerischen Triumphe. Der Humor steckt ganz in der Zeichnung. Die Wälti-Blätter verblüffen durch die Stärke der in die Groteske übersetzten Einfälle.»
Neue Zürcher Nachrichten

Nebelspalter-Bücher sind in allen Buchhandlungen und beim Nebelspalter-Verlag in Rorschach erhältlich.

Adams Antique
CANADIAN WHISKY

Created in the past - for your pleasure today!

Harte, verwegene Männer waren es, die Siedler im neuentdeckten Canada, Männer, die sich nichts vormachen ließen und die wußten, was gut und echt war. Und einem von ihnen, Mr. Th. Adams, gebürtig in Schottland, verdanken wir einen der besten Whisky's unserer heutigen Zeit! . . .

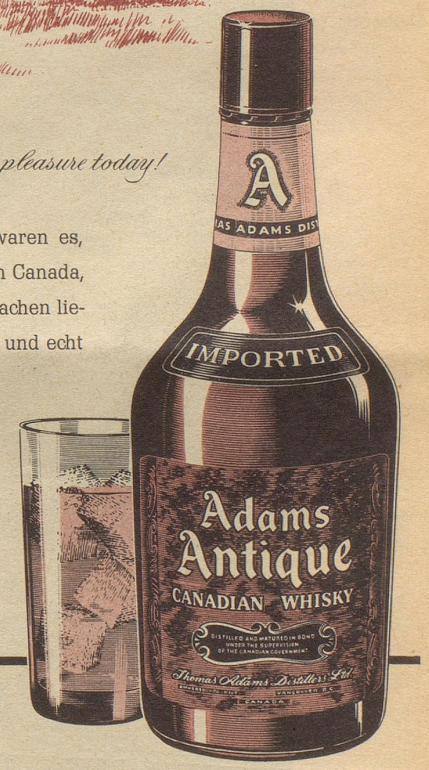

Empfohlen durch:
RUDOLF ZEHNDER
Importeur großer Marken
ZÜRICH 1 • TALACKER 41

Togal
in 46 Ländern
millionenfach bewährt bei
Rheuma - Gicht - Ischias
Hexenschuß - Nerven- und Kopfschmerzen
Togal-Tabletten lösen die Harnsäure und bewirken die Ausscheidung der Krankheitsstoffe. Selbst bei veralteten Leiden werden Erfolge erzielt. Klinisch erprobt und empfohlen. Togal verdient auch Ihr Vertrauen; ein Versuch überzeugt! Preis Fr. 1.65 u. 4.15. Zur Einreibung das vorzüglich wirksame Togal-Liniment! In Apoth. u. Drog.