Objekttyp: **Advertising**

Zeitschrift: **Nebelspalter : das Humor- und Satire-Magazin**

Band (Jahr): **84 (1958)**

Heft 13

PDF erstellt am: **27.05.2024**

Nutzungsbedingungen

Die ETH-Bibliothek ist Anbieterin der digitalisierten Zeitschriften. Sie besitzt keine Urheberrechte an den Inhalten der Zeitschriften. Die Rechte liegen in der Regel bei den Herausgebern.
Die auf der Plattform e-periodica veröffentlichten Dokumente stehen für nicht-kommerzielle Zwecke in Lehre und Forschung sowie für die private Nutzung frei zur Verfügung. Einzelne Dateien oder Ausdrucke aus diesem Angebot können zusammen mit diesen Nutzungsbedingungen und den korrekten Herkunftsbezeichnungen weitergegeben werden.
Das Veröffentlichen von Bildern in Print- und Online-Publikationen ist nur mit vorheriger Genehmigung der Rechteinhaber erlaubt. Die systematische Speicherung von Teilen des elektronischen Angebots auf anderen Servern bedarf ebenfalls des schriftlichen Einverständnisses der Rechteinhaber.

Haftungsausschluss

Alle Angaben erfolgen ohne Gewähr für Vollständigkeit oder Richtigkeit. Es wird keine Haftung übernommen für Schäden durch die Verwendung von Informationen aus diesem Online-Angebot oder durch das Fehlen von Informationen. Dies gilt auch für Inhalte Dritter, die über dieses Angebot zugänglich sind.

Ein Dienst der *ETH-Bibliothek*
ETH Zürich, Rämistrasse 101, 8092 Zürich, Schweiz, www.library.ethz.ch

http://www.e-periodica.ch

LANCOFIL

Unterwäsche

für Damen, Herren, Kinder.
Reine Naturfasern:
Warme Wolle und solide Baumwolle miteinander versponnen.
Sehr saugfähig.
Schützt Sie vor Erkältung!
Reizt die Haut nicht.
Weich und dauerhaft.
Achten Sie auf die Marke LANCOFIL.

Fabrikate:
Abeille - Calida - Hisco - Jockey - Jsa - Nabholz - Opal - Porella - Sawaco - Streba - Zebella - Zimmerli - Yala

13

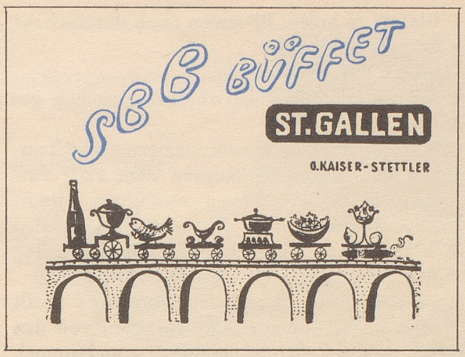

ISOLABELLA

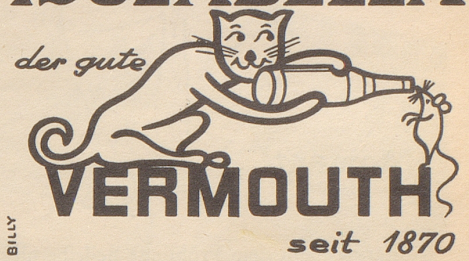

15

Rössli-Rädli vor züglich
nur im Hotel Rössli Flawil

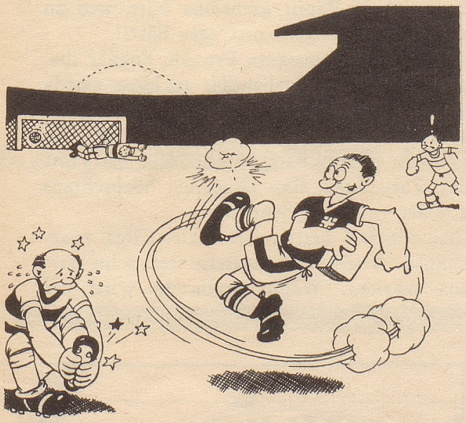

Ein Goal, ein Goal, das dritte schon!
Ein Bombenschuss von Pietro Sohn!
Zu diesem Goal wär's nie gekommen,
hätt' Meyer LEBEWOHL* genommen!

* Gemeint ist natürlich das bekannte, von vielen Aerzten empfohlene Hühneraugen-Lebewohl, mit druckmilderndem Filzring für die Zehen (Blechdose) und Lebewohl-Ballenpflaster für die Fußsohle. (Couvert.)
Packung Fr. 1.55, erhältlich in allen Apotheken und Drogerien.

Jetzt Lebewohl auch **flüssig**, speziell gegen Warzen.

Ein Meisterwerk der Malerei

gratis
als Farbreproduktion
48 x 60 cm

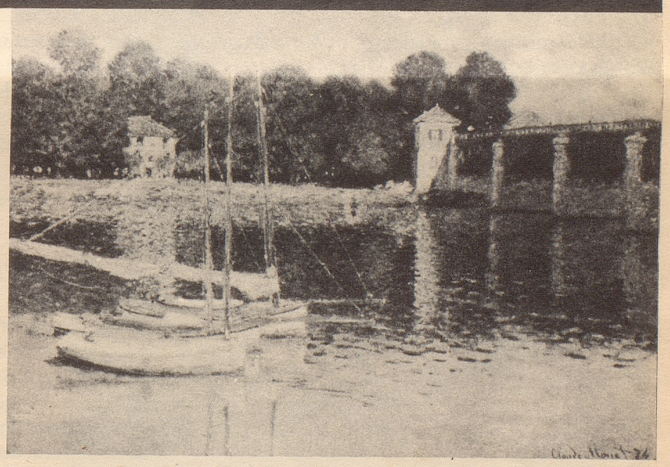

Dieses herrlich schöne Bild von Claude Monet «Die Brücke von Argenteuil» erhalten Sie gratis!
Nicht das Original natürlich – das hängt wohlbehütet im Impressionisten-Museum in Paris –, sondern eine großformatige, farbengetreue Reproduktion, die den ganzen Reichtum des Originalbildes wiedergibt und Ihrem Heim eine Atmosphäre gediegener Schönheit vermitteln wird. Denn gute Reproduktionen guter Bilder sind Zeugen eines guten Geschmacks, während schlechte Originale oder die bekannten Serienbilder «in Oel» einen schlechten Geschmack dokumentieren.

Der Kunstkreis hat nur ein Ziel:
Möglichst viele mit den Meisterwerken der großen Maler vertraut zu machen und sie teilhaben zu lassen an dem in aller Welt vertrauten Reichtum eines der schönsten Gebiete abendländischer Kultur: der Malerei. Eine «Privatgalerie», bestehend aus guten Reproduktionen der schönsten Bilder soll in jedem Heim Platz finden.

Unser Angebot ist keine Täuschung!
Wir wollen Ihnen damit **unverbindlich** Gelegenheit bieten, sich ein eigenes Urteil über die Qualität und Wirkungskraft einer Kunstkreis-Reproduktion zu bilden. Benützen Sie diese Gelegenheit noch heute.

Ohne jedes Risiko
können Sie uns den untenstehenden Gutschein einsenden. Sie erhalten dann **gratis** eines der schönsten Bilder des großen Impressionisten Claude Monet, zusammen mit unserem Katalog und den Bezugsbedingungen für weitere Bilder. Wenn Sie diese nicht interessieren, dann ist die Angelegenheit für Sie und für uns erledigt.

Gratisgutschein

an Kunstkreis-Verlag Luzern, Alpenstraße 5
Senden Sie mir **gratis und ohne jede Verpflichtung für mich** das Bild Claude Monet «Die Brücke von Argenteuil».
80 Rp. in Marken als Verpackungs- und Porto-Anteil lege ich bei.
Name: .....
Straße: .....
Ort: ..... (29

KUNSTKREIS

LUZERN Alpenstraße 5