Objekttyp: **Advertising**

Zeitschrift: **Nebelspalter : das Humor- und Satire-Magazin**

Band (Jahr): **85 (1959)**

Heft 14

PDF erstellt am: **27.05.2024**

Nutzungsbedingungen

Die ETH-Bibliothek ist Anbieterin der digitalisierten Zeitschriften. Sie besitzt keine Urheberrechte an den Inhalten der Zeitschriften. Die Rechte liegen in der Regel bei den Herausgebern.
Die auf der Plattform e-periodica veröffentlichten Dokumente stehen für nicht-kommerzielle Zwecke in Lehre und Forschung sowie für die private Nutzung frei zur Verfügung. Einzelne Dateien oder Ausdrucke aus diesem Angebot können zusammen mit diesen Nutzungsbedingungen und den korrekten Herkunftsbezeichnungen weitergegeben werden.
Das Veröffentlichen von Bildern in Print- und Online-Publikationen ist nur mit vorheriger Genehmigung der Rechteinhaber erlaubt. Die systematische Speicherung von Teilen des elektronischen Angebots auf anderen Servern bedarf ebenfalls des schriftlichen Einverständnisses der Rechteinhaber.

Haftungsausschluss

Alle Angaben erfolgen ohne Gewähr für Vollständigkeit oder Richtigkeit. Es wird keine Haftung übernommen für Schäden durch die Verwendung von Informationen aus diesem Online-Angebot oder durch das Fehlen von Informationen. Dies gilt auch für Inhalte Dritter, die über dieses Angebot zugänglich sind.

Ein Dienst der *ETH-Bibliothek*
ETH Zürich, Rämistrasse 101, 8092 Zürich, Schweiz, www.library.ethz.ch

http://www.e-periodica.ch

Abonnieren Sie den Nebi!

Klima Kurort 810 m ü. Meer **HEIDEN**

Hotel **Krone**

Bestempfohlenes, heimeliges Haus - Gepflegte Küche Restauration

Tel. 91127. Für Hochzeiten bestens empfohlen Besitzer E. Kühne-Trost

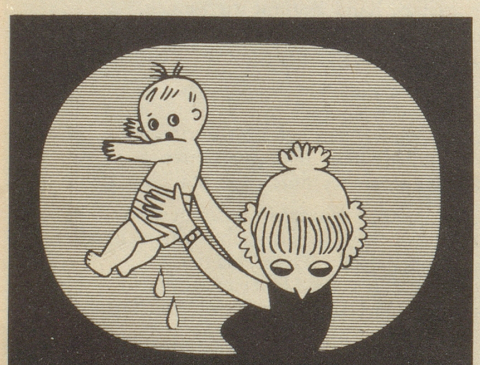

Das ist ein Fall für Sil!

Spülen im angenehm parfümierten Sil befreit die Wäsche von den letzten Laugenresten, verhindert Rötungen und Reizungen.

Sil gespülte Wäsche besonders frisch!

nur **65** Rappen S-6

Buch für *Gedenktage* der Familie und Freunde

Geburtstage, grüne, silberne und goldene Hochzeit, Erinnerungstage aller Art

vergißt man oft. Deshalb ist ein Gedenkbuch im *Nebelspalter-Verlag* erschienen, das für jeden Tag des Jahres Einträge von wichtigen Daten von Ihnen nahestehenden Personen gestattet. Damit wird dem Vergessen vorgebeugt, Freude bereitet und Enttäuschungen vermieden bei all denen, mit denen wir uns verbunden fühlen und denen wir durch Briefe oder Karten Glück und Segen wünschen.

Kart. Fr. 5.–
Zu beziehen beim Nebelspalter-Verlag Rorschach

EIN «PLETSCHER» ZAUN schützt Hof und Raum

Über 30jährige Erfahrung. Verl. Sie unverbindl. illustr. Prospekt u. Offerte

Tel. 053/64287

PLETSCHER & Co., Zaunfabrik, Schleitheim SH

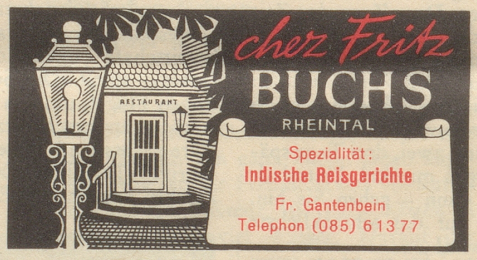

Lassen Sie beim Zähneputzen «Blend-a-med» jeweils zwei Minuten auf das entzündete Zahnfleisch einwirken: Das Zahnfleischbluten klingt schnell ab, lockeres Zahnfleisch wird wieder straff und fest, Zahnfleischschwund und Zahnlockerung werden verhütet. In Apotheken und Drogerien.

Blend-a-med

Gut gelaunt durch Nebelspalter-Bücher

Kaspar Freuler

Ein Mann namens Ferdinand

20 fröhliche Geschichten, illustriert von René Gilsi

96 Seiten, Fr. 6.15

«Kaspar Freuler ist einer der wenigen Schweizer Schriftsteller mit Humor. Freuler sieht den Alltag, der trotz seiner Mühen immer auch seine heiteren Seiten hat. Man muß sie nur sehen wollen! Freuler sieht sie.»
Luzerner Neueste Nachrichten

Nebelspalter-Bücher sind in allen guten Buchhandlungen, sowie beim Nebelspalterverlag in Rorschach erhältlich.

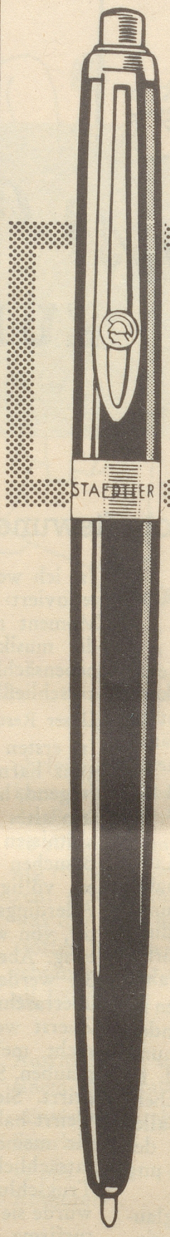

STAEDTLER

Elastic

Elastic schreiben = mühelos schreiben

Staedtler Elastic, der erste und einzige Kugelschreiber mit **Teleskop-Federung.** Teleskop-gefedert heisst elastisch schreibend und bedeutet lebendige Schrift — ausdrucksvoll und mit persönlicher Note wie mit einem Füllhalter.

Das Schreibgerät moderner Menschen:

Staedtler-Elastic, elastisch schreibend, weil teleskop-gefedert!

Der Staedtler-Elastic veredelt die Schrift und erleichtert das Schreiben. Wer ihn benutzt, kennt auch bei langem Schreiben keine Ermüdung der Hand und keinen Schreibkrampf.

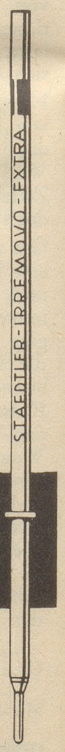

Automatische Drehung der Patrone bei jedem Gebrauch!

Staedtler-Patrone IRREMOVO-EXTRA Auslaufsicher, sofort anschreibend, dokumentenecht.

Fünf Modelle **ab Fr. 5.80**
Irremovo-Extra-Ersatzpatrone Fr. 1.20

Schreib mit **STAEDTLER** *wenn's drauf ankommt*

Generalvertretung:
R. Baumgartner-Heim & Co. Zürich 32