Objekttyp: **Advertising**

Zeitschrift: **Nebelspalter : das Humor- und Satire-Magazin**

Band (Jahr): **88 (1962)**

Heft 41

PDF erstellt am: **26.05.2024**

Nutzungsbedingungen

Die ETH-Bibliothek ist Anbieterin der digitalisierten Zeitschriften. Sie besitzt keine Urheberrechte an den Inhalten der Zeitschriften. Die Rechte liegen in der Regel bei den Herausgebern.
Die auf der Plattform e-periodica veröffentlichten Dokumente stehen für nicht-kommerzielle Zwecke in Lehre und Forschung sowie für die private Nutzung frei zur Verfügung. Einzelne Dateien oder Ausdrucke aus diesem Angebot können zusammen mit diesen Nutzungsbedingungen und den korrekten Herkunftsbezeichnungen weitergegeben werden.
Das Veröffentlichen von Bildern in Print- und Online-Publikationen ist nur mit vorheriger Genehmigung der Rechteinhaber erlaubt. Die systematische Speicherung von Teilen des elektronischen Angebots auf anderen Servern bedarf ebenfalls des schriftlichen Einverständnisses der Rechteinhaber.

Haftungsausschluss

Alle Angaben erfolgen ohne Gewähr für Vollständigkeit oder Richtigkeit. Es wird keine Haftung übernommen für Schäden durch die Verwendung von Informationen aus diesem Online-Angebot oder durch das Fehlen von Informationen. Dies gilt auch für Inhalte Dritter, die über dieses Angebot zugänglich sind.

Ein Dienst der *ETH-Bibliothek*
ETH Zürich, Rämistrasse 101, 8092 Zürich, Schweiz, www.library.ethz.ch

http://www.e-periodica.ch

Corona E3 Moderna - die Zigarre für beschwingtes Rauchen

Ich muß zugeben, ich bin ein verwöhnter Raucher. Deshalb bevorzuge ich Corona E3 Moderna, die feine Zigarre.

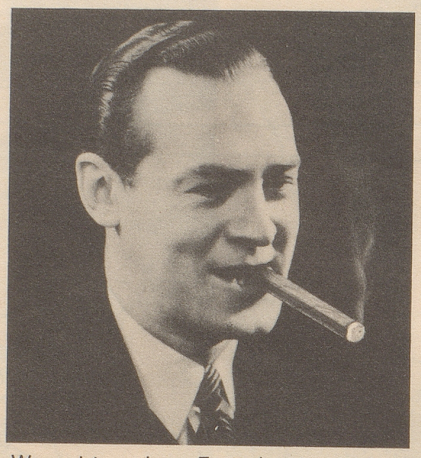

Wenn ich meinen Freunden im Ausland Corona E3 Moderna anbiete, mache ich allen immer eine große Freude.

die Zigarre im Aufschwung weil leicht, aromatisch und mild

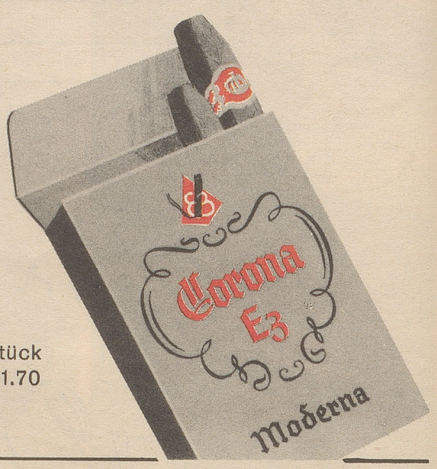

5 Stück
Fr. 1.70

Schaum für alle – hat die Wanne

Da hat die Grosszügigkeit keine Grenzen, im milden, zarten Schaum von badedas. Für die Kinder sind die dicken weissen Schaumberge stets aufs neue das grosse Badeerlebnis – ihre apfelfrische Haut aber ist Mamas grosse Wonne. Und wenn dann aus dem Badtuch zehn rosige Zehlein, die freche Nase und zwei lustige, glückliche Augen herausgucken, dann winkt mit einem Zipfelchen das Glück ins Badezimmer.
badedas bietet so vieles – Schaum und Spass, glatte Haut und sanfte Anregung der Durchblutung. Die feinstverteilten kosmetischen Wirkstoffe dringen tief in die reinen, aufnahmebereiten Poren ein. Bitte baden Sie mit badedas auch Ihre Kinder stets ohne Seife, dann können sich seine Waschkraft und Hautschutzwirkung voll entfalten, und – wie angenehm, – Sie brauchen keinen Kalkseifenrand aus der Wanne zu entfernen.
Zum Duschbad empfehlen wir Ihnen unseren speziell geschaffenen ballex-Badeschwamm.
Jede ballex-Packung enthält zudem eine Portionentube badedas.

Bade besser
badedas
Ganzkosmetik

In allen Fachgeschäften Ballmer & Co. Münsingen