Objekttyp: **Advertising**

Zeitschrift: **Nebelspalter : das Humor- und Satire-Magazin**

Band (Jahr): **88 (1962)**

Heft 46

PDF erstellt am: **27.05.2024**

Nutzungsbedingungen

Die ETH-Bibliothek ist Anbieterin der digitalisierten Zeitschriften. Sie besitzt keine Urheberrechte an den Inhalten der Zeitschriften. Die Rechte liegen in der Regel bei den Herausgebern.
Die auf der Plattform e-periodica veröffentlichten Dokumente stehen für nicht-kommerzielle Zwecke in Lehre und Forschung sowie für die private Nutzung frei zur Verfügung. Einzelne Dateien oder Ausdrucke aus diesem Angebot können zusammen mit diesen Nutzungsbedingungen und den korrekten Herkunftsbezeichnungen weitergegeben werden.
Das Veröffentlichen von Bildern in Print- und Online-Publikationen ist nur mit vorheriger Genehmigung der Rechteinhaber erlaubt. Die systematische Speicherung von Teilen des elektronischen Angebots auf anderen Servern bedarf ebenfalls des schriftlichen Einverständnisses der Rechteinhaber.

Haftungsausschluss

Alle Angaben erfolgen ohne Gewähr für Vollständigkeit oder Richtigkeit. Es wird keine Haftung übernommen für Schäden durch die Verwendung von Informationen aus diesem Online-Angebot oder durch das Fehlen von Informationen. Dies gilt auch für Inhalte Dritter, die über dieses Angebot zugänglich sind.

Ein Dienst der *ETH-Bibliothek*
ETH Zürich, Rämistrasse 101, 8092 Zürich, Schweiz, www.library.ethz.ch

http://www.e-periodica.ch

E3 oval - angenehm im Format und leicht im Aroma

E3 oval ist der Stumpen, der mir am meisten zusagt, denn er ist leicht und liegt so bequem im Munde.

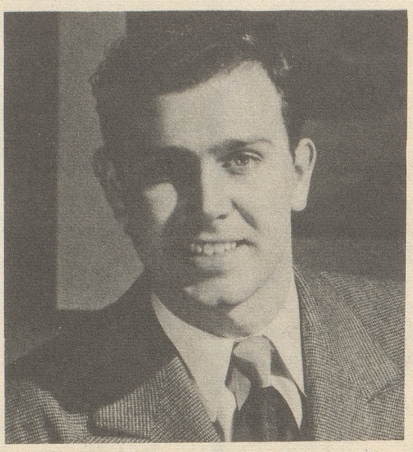

An meinem Lieblingsstumpen, dem E3 oval, schätze ich besonders den leichten Zug und die Milde. Jeder Zug ist ein Genuß.

der Stumpen, der so gut im Munde liegt. Sie empfinden seine Form als besonders mundgerecht.

2 x 5 Stück
Fr. 2.–

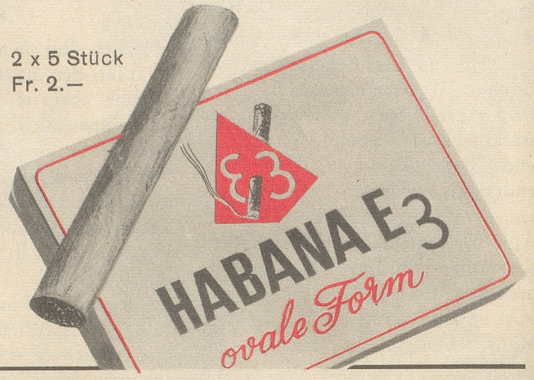

Schon die nächste Stunde kann Erfolg und Glück bringen...

im privaten Leben, in Beruf und Geschäft, jederzeit und überall:

Sind Sie dazu bereit?

95 von 100 Menschen wissen nicht, dass Misserfolge oft auf den Atem zurückzuführen sind.

Und doch ist es so: Wenn Sie Menschen begegnen, deren Sympathie für Sie wichtig ist, kommt es auf frischen, reinen Atem an! Unfrischer Atem wirkt abstossend, ohne dass man es selbst merkt.
Solche Gerüche können durch Zähneputzen oder Mundwasser **nicht** beseitigt werden, denn die Gerüche dringen bis tief in die Atmungskanäle und Bronchien ein, setzen sich dort an den feuchten Wandungen fest und kommen mit jedem Atemzug wieder hervor. Ein wirksames Mittel zur Beseitigung des akuten als auch des chronischen Atemgeruchs muss also die ganzen Atmungswege inkl. Bronchien erfassen.
Gründliche wissenschaftliche Untersuchungen, die an Universitäts-Instituten überprüft worden sind, haben endlich die Lösung dieses Problems gebracht: durch die Erfindung des kleinen, handlichen Oralators o-Fresh.
Die durch den Oralator o-Fresh eingeatmete Luft wird mit einem Wirkstoffduft beladen, der mit der Luft in den Mund und von dort in die Bronchien gelangt und die dort gelagerten schlechten Gerüche beseitigt.

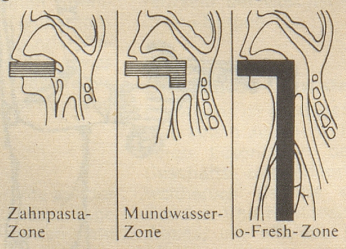

frischer Atem überall und jederzeit

Der handliche Oralator o-Fresh ist nicht grösser als z.B. ein Zündholzbriefchen und ist jetzt in Apotheken und Drogerien zu nur Fr. 3.90 erhältlich.

ORALATOR
o-Fresh

durch Universitäts-Institute geprüft und bestätigt

Was ist das?
aus reiner Alpenmilch hergestellt und von Gross und Klein geliebt?
Das sind die klassischen Tobler-Schokoladen:

TOBLER MILCH
TOBLER NUSS
TOBLER TERESINA

die Schokoladen für Dich und mich

Chocolat Tobler